

Ersatzteilliste

M 710 / M 710K

(2600-17 / -18)

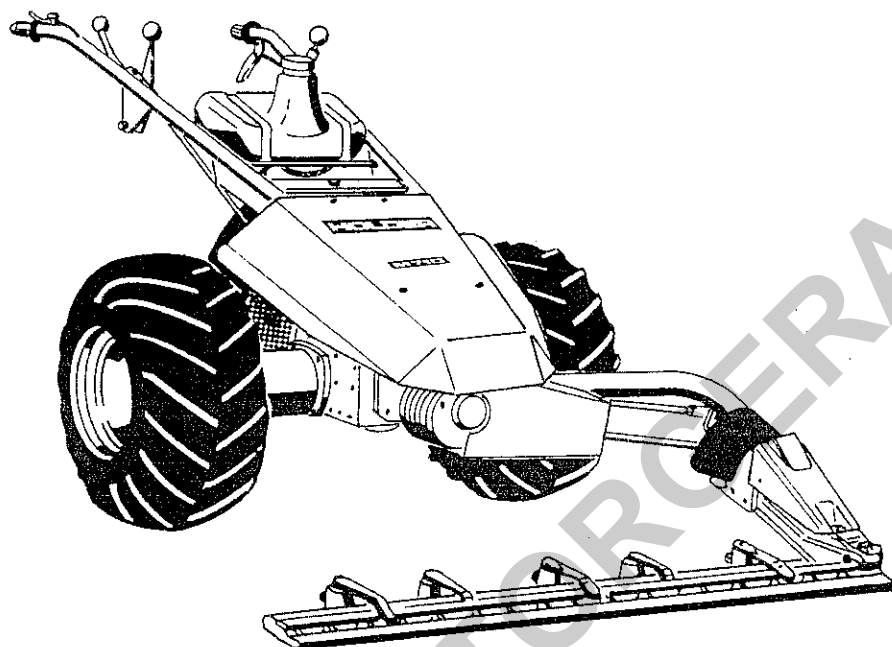

Indexplan	Spalte
Hinweis zur Anwendung des Mikrofilms Servicestützpunkte für Robin Motoren	1 - 2
Robin Motor EY 28	3 - 4
Grundmaschine	5 - 6
Mähantriebe	7 - 8
Schneidwerke	9 - 10

Holder - Zentralersatzteillager
D-7430 Metzingen Postfach 15 55

Telefon 07123/166 250 - Nach Geschäftsschluß Anrufbeantworter 07123/166 229
Telex 7245 319 - Telefax (0049) 7123 166 228

Robin Motor EY 28

Spaltenverzeichnis

		Zeile Spalte
Tafel 1	Kurbelgehäuse, Zylinderkopf	B 3 – B 4
Tafel 2	Kolben, Kurbelwelle	C 3 – C 4
Tafel 3	Ventile, Luftfilter, Auspuff	D 3 – D 4
Tafel 4	Gashebel, Reglerhebel	E 3 – E 4
Tafel 5	Gebäsedeckel, Reversierstarter	F 3 – F 4
Tafel 6	Vergaser	G 3 – G 4
Tafel 7	Zündanlage	H 3 – H 4

Grundmaschine

Spaltenverzeichnis

		Zeile Spalte
Tafel 8	Motor, Tank, Kupplung	B 5 - B 6
Tafel 9	Getriebegehäuse, Schaltung	C 5 - C 6
Tafel 10	Getriebe	D 5 - D 6
Tafel 11	Differential, Achsen, Naben	E 5 - E 6
Tafel 12	Handholm, Bedienungselemente	F 5 - G 6
Tafel 13	Haubenteile	H 5 - H 6
Tafel 14	Räder, Nabenzwischenstücke	I 5 - I 6
Tafel 14a	Hydraulische Lenkbremse	J 5 - K 6

Mähantriebe

Spaltenverzeichnis

**Zeile
Spalte**

Tafel 15	Mähausleger-Seitenantrieb Type 2665-14/-15	B 7 - C 8
Tafel 16	Mähantrieb Type 2665-4	D 7 - D 8
Tafel 17	Schwingenantrieb Type 2665-10 Schwinge, Schwinghebel	E 7 - E 8
Tafel 18	Schwingenantrieb Type 2665-10 Abdeckblech, Tragrahmen, Kurbelwelle	F 7 - F 8
Tafel 19	Doppelmessermittelantrieb Type 2665-13 Abdeckhaube, Antriebswelle	G 7 - G 8
Tafel 20	Doppelmessermittelantrieb Type 2665-13	H 7 - I 8

Schneidwerke

Spaltenverzeichnis		Zeile Spalte
Tafel 26	Doppelmesserschneidwerk für Seitenantrieb Type 2665-14/-15	B 9 - C 10
Tafel 28	Universal-Mähbalken Type 1865-21/-22 für Schwingenantrieb Type 2665-10	D 9 - D 10
Tafel 30	Kommunal-Schwinghebelbalken Type 1865-24/-25 für Schwingenantrieb Type 2665-10	E 9 - E 10
Tafel 32	Fingerbalken Type 1865-28 für Schwingenantrieb Type 2665-10	F 9 - F 10
Tafel 34	Universal-Schwinghebelbalken Type 2665-25/-26 für Mähantrieb Type 2665-4	G 9 - G 10
Tafel 36	Doppelmesserschneidwerk Type 2665-33/-34 für Doppelmessermittelantrieb Type 2665-13	H 9 - I 10
Tafel 38	Universalbalken Type 2665-40 für Mähantrieb Type 2665-4	J 0 - J 10

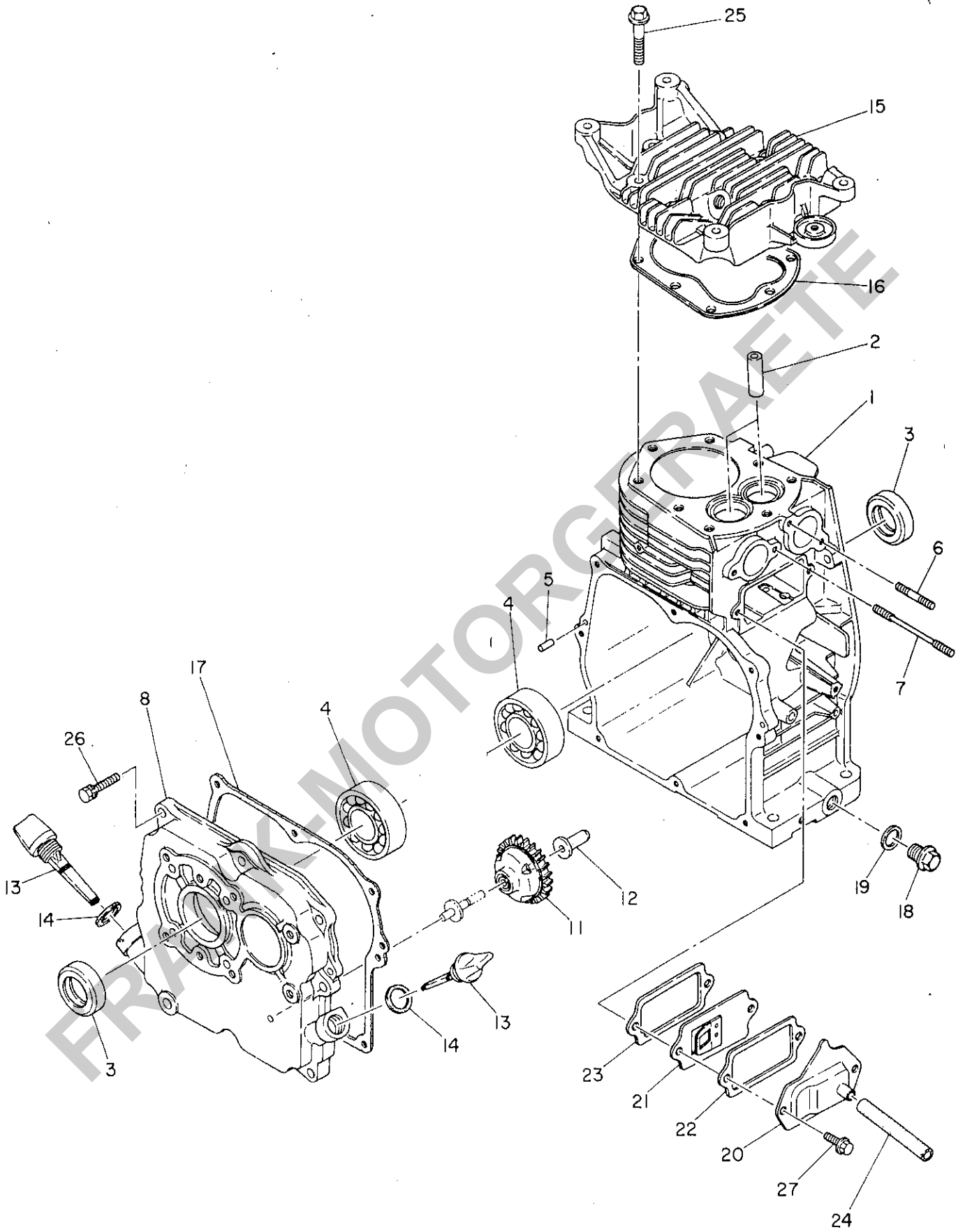

BILDTAFEL NR. 1
 KURBELGEHÄUSE, ZYLINDERKOPF

B 4

Bild-Nr. Ill. No.	Bestell-Nr. Part No.	Benennung	Abm./Bemerk. Dimen./Remarks	Stück Pieces	Denomination V S
1	234-10101-01	ZSB. KURBELGEHÄUSE (best. aus Teilen 1 - 7)		1	
2	227-14202-03	Ventilführung		2	
3	044-03000-30	Wellendichtring		2	
4	060-03000-20	Rillenkugellager		2	
5	031-00600-20	Zylinderstift		2	
6	010-50802-90	Stiftschraube		2	
7	010-50601-90	Stiftschraube		2	
8	234-11001-01	Lagerdeckel (best. aus Teilen 3, 4 und 8)		1	
11	234-45001-01	Reglerrad		1	
12	205-41901-03	Bolzen		1	
13	227-63601-03	Ölmeßstab		2	
14	021-31600-10	Dichtung		2	
15	234-13001-03	Zylinderkopf		1	
16	234-15001-01	Zylinderkopfdichtung		1	
17	234-16001-03	Dichtung		1	
18	040-11400-30	Verschlußstopfen		2	
19	021-11400-20	Dichtung		2	
20	234-14301-01	Entlüftungsdeckel		1	
21	234-14401-01	Entlüfter		1	
22	234-16006-03	Dichtung		1	
23	234-16007-03	Dichtung		1	
24	085-10800-00	Schlauch	Ø8 x Ø11 x 75	1	
25	011-00800-10	Zylinderkopfschraube		8	
26	001-14082-80	Sechskantschraube		8	
27	011-00600-20	Sechskantschraube		2	

FRANK-MOTORGERÄTE

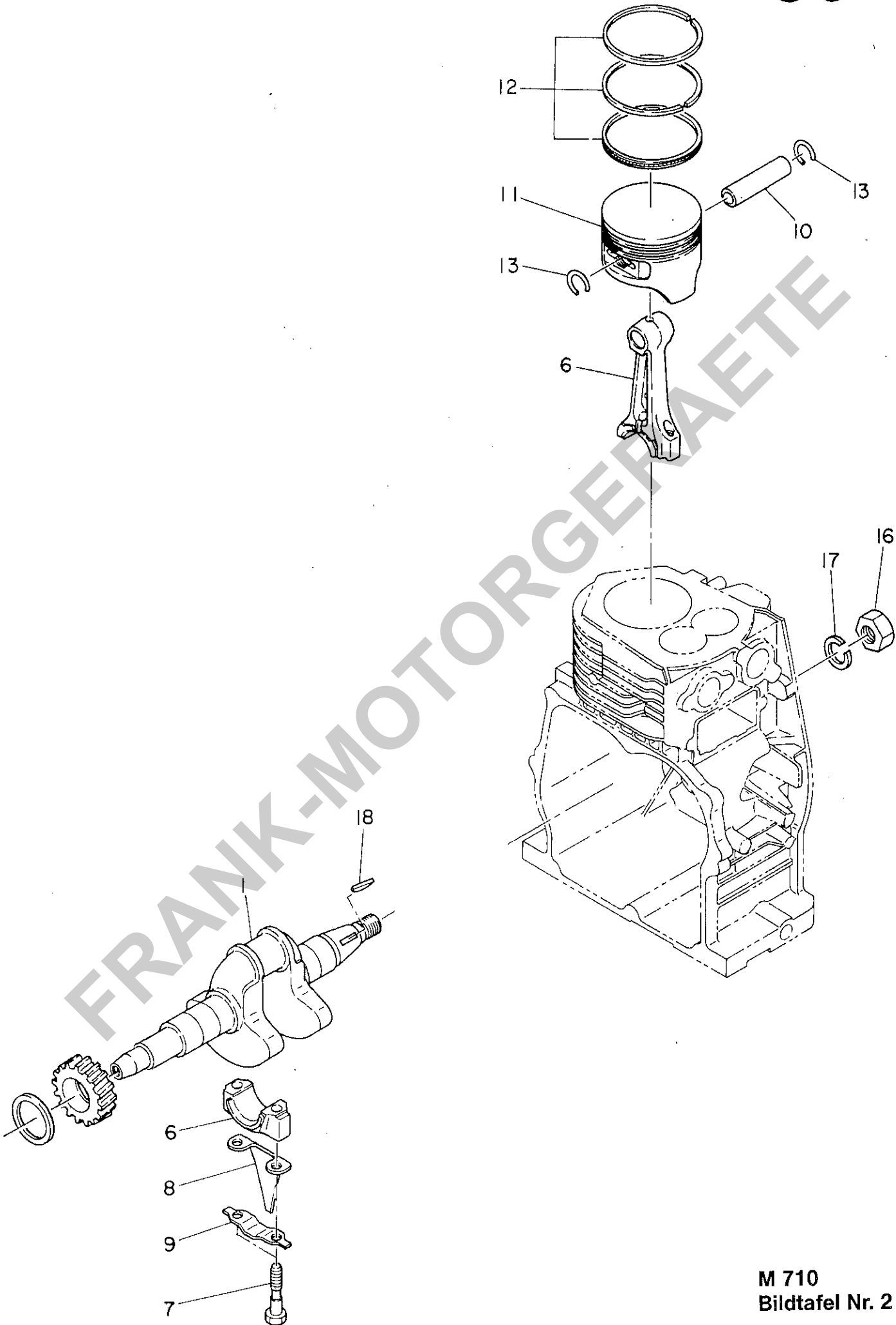

BILDTAFEL NR. 2
KOLBEN, KURBELWELLE

C 4

Bild-Nr. Ill. No.	Bestell-Nr. Part No.	Benennung	Abm./Bemerk. Dimen./Remarks	Stück Pieces	Denomination	V S
1	<u>234-21201-11</u>	<u>ZSB. KURBELWELLE</u> (best. aus Teilen 1 und 2)		1		
2		Zahnrad	einzel nicht lieferbar	1		
6	<u>234-22501-00</u>	<u>ZSB. PLEUEL</u> (best. aus Teilen 6 - 9)		1		
7	234-23001-03	Pleuelschraube		2		
8	234-23101-03	Ölschleuderblech		1		
9	234-23201-03	Sicherungsblech		1		
10	234-23301-03	Kolbenbolzen		1		
11	234-23401-03	Kolben	Original Ø	1		
	234-23402-03	Kolben	1. Übergröße 0,25	1		
	234-23403-03	Kolben	2. Übergröße 0,50	1		
12	234-23501-07	Kolbenringsatz	Original Ø	1		
	234-23502-07	Kolbenringsatz	1. Übergröße 0,25	1		
	234-23503-07	Kolbenringsatz	2. Übergröße 0,50	1		
13	056-51600-10	Sicherungsring		2		
14	023-03001-70	Ausgleichscheibe	0,6	n.B.		
	023-03001-80	Ausgleichscheibe	0,8	n.B.		
	023-03001-90	Ausgleichscheibe	1,0	n.B.		
16	002-18180-00	Sechskantmutter		1		
17	003-20180-00	Federring		1		
18	032-30300-10	Scheibenfeder		1		

FRANK-MOTORGERÄTE

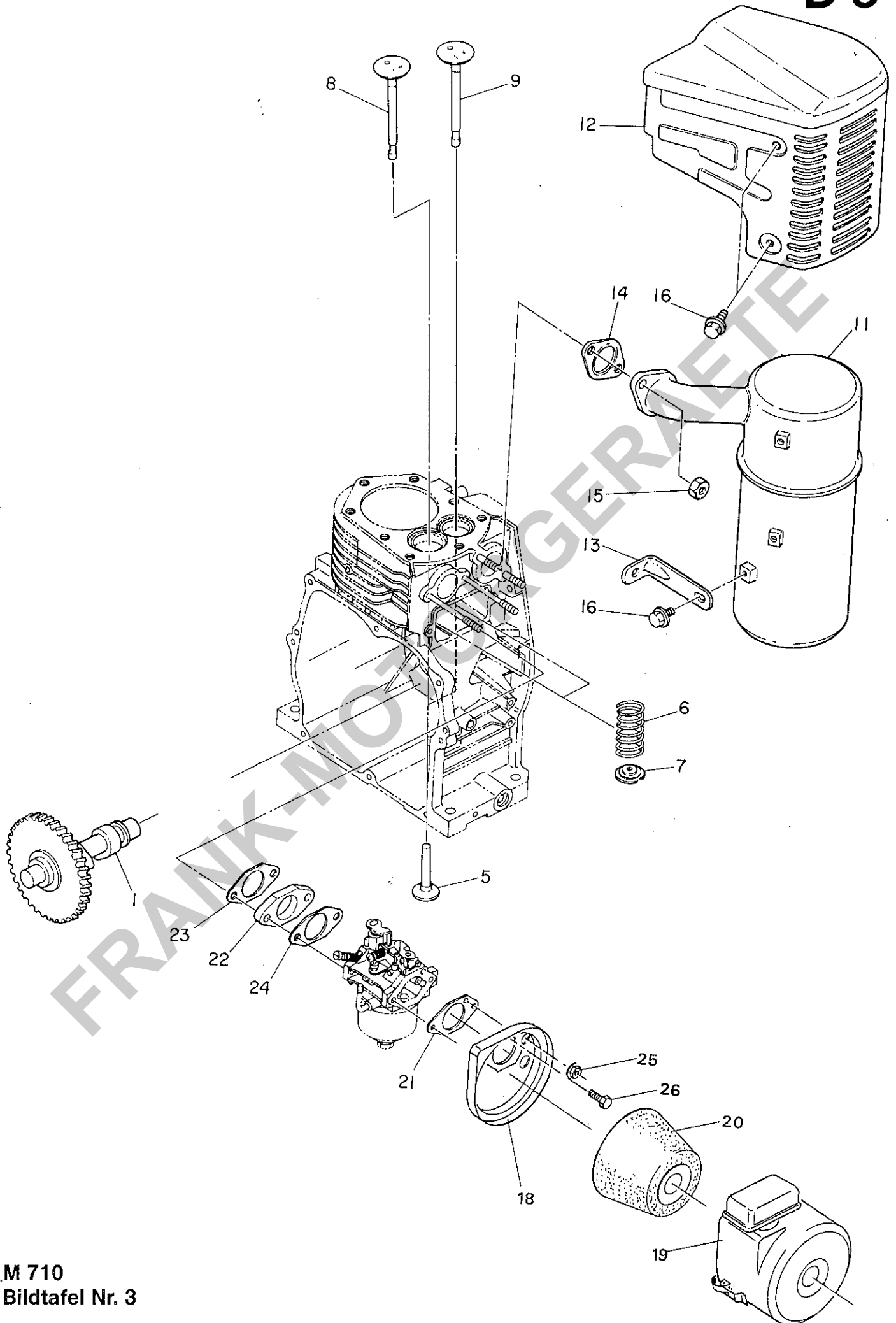

BILDTAFEL NR. 3
 VENTILE, LUFTFILTER, AUSPUFF

Bild-Nr. Ill. No.	Bestell-Nr. Part No.	Benennung	Abm./Bemerk. Dimen./Remarks	Stück Pieces	Denomination V S
1	234-31701-03	Nockenwelle		1	
5	234-33301-03	Ventilstößel		2	
6	227-33601-03	Ventilfeder		2	
7	234-33701-03	Federteller		2	
8	234-33401-03	Einlaßventil		1	
9	234-33501-03	Auslaßventil		1	
11	234-30102-01	Zsb. Auspuff		1	
12	234-34201-01	Auspuffschutz		1	
13	234-35301-01	Halter		1	
14	234-35201-01	Dichtung		1	
15	002-19080-00	Sechskantmutter		2	
16	011-00600-10	Schraube		5	
	<u>234-32605-10</u>	<u>ZSB. LUFTFILTER</u>		1	
		(best. aus Teilen 18 - 21)			
18		Filtersockel	} einzeln nicht lieferbar	1	
19		Filterdeckel		1	
20	234-32604-07	Filtereinsatz		1	
21	234-36003-03	Dichtung		1	
22	234-32901-03	Zwischenflansch		1	
23	234-35901-03	Dichtung	0,3	1	
24	234-35902-03	Dichtung 2	0,2	1	
25	002-38060-00	Mutter		2	
26	001-10061-20	Schraube		1	

FRANK-MOTORGERÄTE

E 3

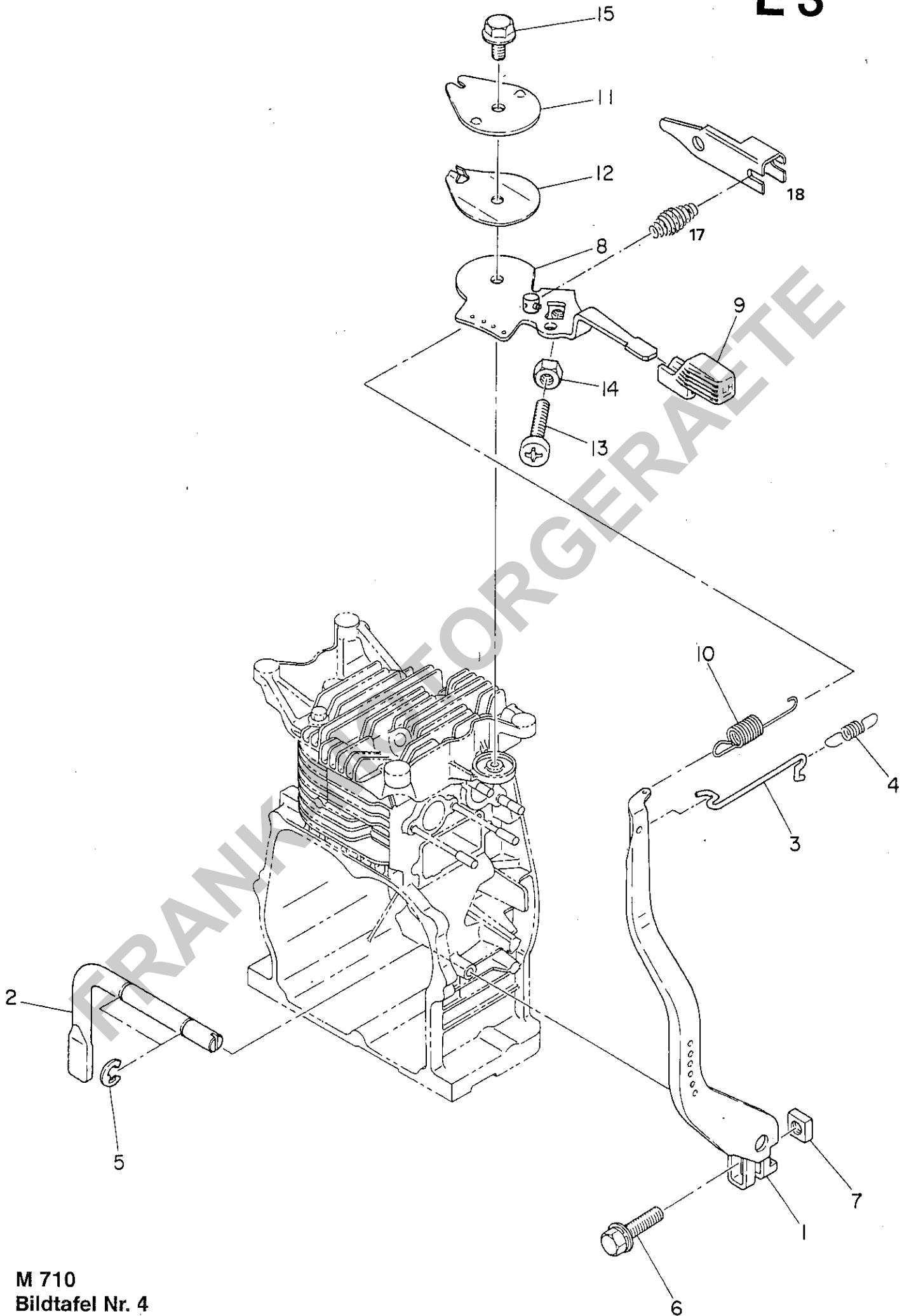

M 710
Bildtafel Nr. 4

BILDTAFEL NR. 4
 GASHEBEL, REGLERHEBEL

Bild-Nr. Il. No.	Bestell-Nr. Part No.	Benennung	Abm./Bemerk. Dimen./Remarks	Stück Pieces	Denomination V S
1	234-42301-01	Reglerhebel		1	
2	234-422201-03	Reglerwelle		1	
3	234-42701-01	Reglergestänge		1	
4	234-42801-01	Feder		1	
5	003-13060-00	Sicherungsring		2	
6	001-14062-50	Schraube		1	
7	018 60600-20	Mutter		1	
8	234-43306-00	Gasregulierhebel (best. aus Teilen 8 und 9)		1	
9	206-43901-01	Griff		1	
10	234-42501-01	Reglerfeder		1	
11	227-43501-01	Platte		1	
12	227-45002-03	Feder		1	
13	004-31064-00	Schraube		1	
14	002-17060-00	Mutter		1	
15	011-00600-50	Schraube		1	
17	234-46002-01	Feder		1	
18	234-44202-00	Halter		1	

FRANK-MOTORGERÄTE

F 3

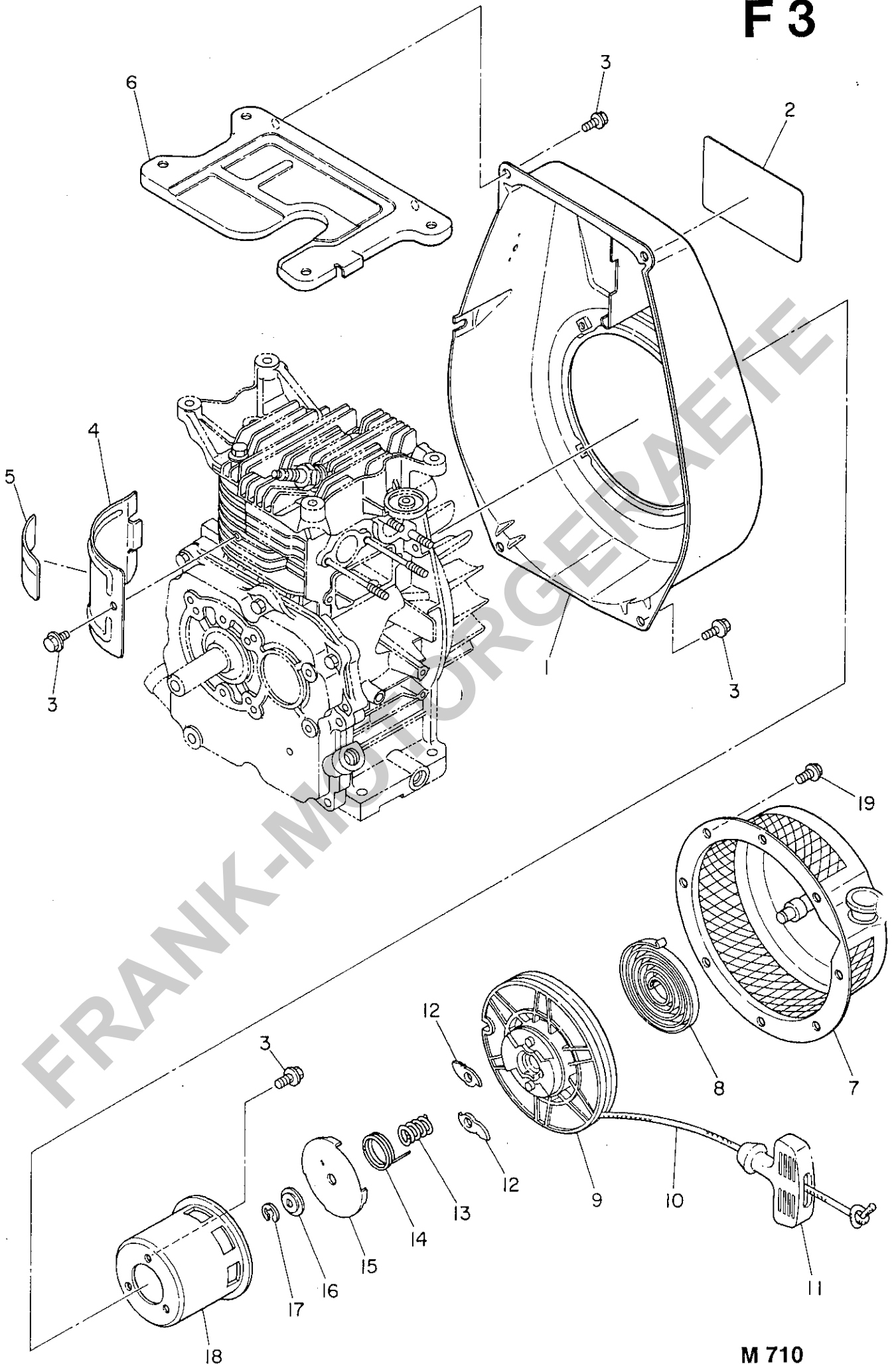

M 710
Bildtafel Nr. 5

BILDTAFEL NR. 5
GEBLÄSEDECKEL, REVERSIERSTARTER

F 4

Bild-Nr. Ill. No.	Bestell-Nr. Part No.	Benennung	Abm./Bemerk. Dimen./Remarks	Stück Pieces	Denomination	V S
1	234-51210-01	Gebälsegehäuse (mit Teil 2)		1		
2	234-91701-03	Klebeschild		1		
3	011-00600-20	Schraube		9		
4	234-52602-01	Luftleitblech (mit Teil 5)		1		
5	234-91802-03	Klebeschild		1		
6	234-52701-03	Deckel		1		
7	<u>234-50211-00</u>	<u>ZSB. REVERSIERSTARTER</u> (best. aus Teilen 7 - 18)		1		
8	106-50116-08	Spiralfeder		1		
9	207-50122-18	Seilscheibe		1		
10	106-50113-08	Seil		1		
11	206-50101-08	Handgriff		1		
12	106-50128-18	Klinke		2		
13	106-50132-08	Druckfeder		1		
14	106-50136-08	Rückholfeder		1		
15	106-50144-08	Klinkenführung		1		
16	106-50185-08	Scheibe		1		
17	106-50186-08	Sicherungsring		1		
18	234-50145-08	Mitnehmer		1		
19	011-00600-10	Schraube		4		

FRANK-MOTORGERÄTE

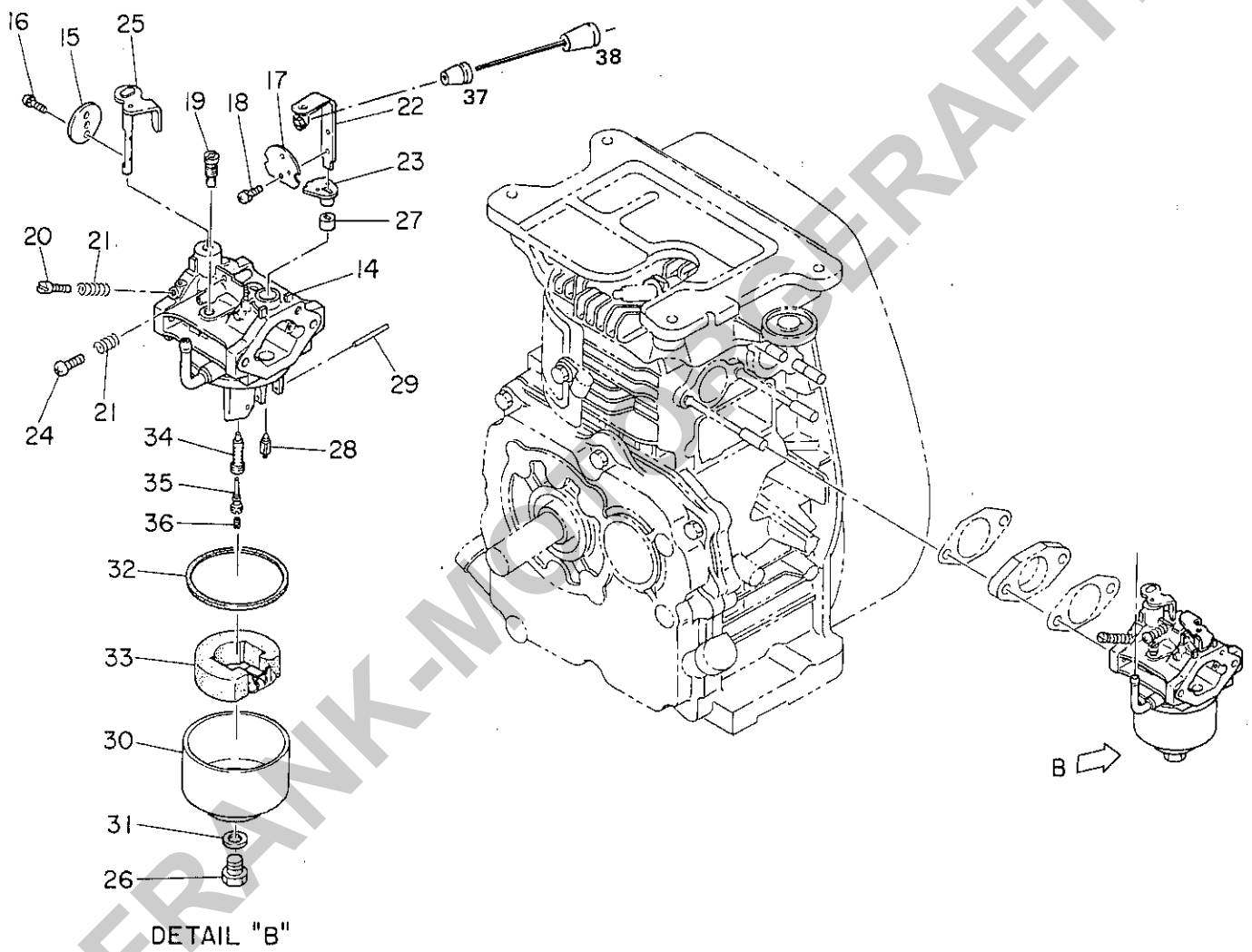

BILDTAFEL NR. 6
VERGASER

G 4

Bild-Nr. Ill. No.	Bestell-Nr. Part No.	Benennung	Abm./Bemerk. Dimen./Remarks	Stück Pieces	Denomination.	V S
14	<u>234-62308-00</u>	<u>ZSB. DROSSELKLAPPEN- VERGASER</u>		1		
		(best. aus Teilen 14 - 36)				
15	213-62537-08	Drosselklappe		1		
16	150-62356-08	Schraube		2		
17	234-62525-08	Startklappe		1		
18	234-62450-08	Schraube		2		
19	128-62420-08	Düse		1		
20	209-62305-08	Stellschraube		1		
21	206-62446-08	Feder		2		
22	234-62521-08	Starthebel		1		
23	234-62550-08	Rastenplatte		1		
24	224-62452-08	Schraube		1		
25	234-62530-08	Drosselachse		1		
26	129-62351-08	Schraube		1		
27	226-62550-08	Distanzrohr		1		
28	224-62306-08	Schwimmernadel		1		
29	214-62515-08	Stift		1		
30	224-62550-08	Schwimmergehäuse		1		
31	207-62345-08	Dichtung		1		
32	206-62540-08	Dichtung		1		
33	234-62505-08	Schwimmer		1		
34	234-62440-08	Düse		1		
35	234-62425-08	Düsenhalter		1		
36	234-62401-08	Hauptdüse		1		
37	024-10200-10	Gummiführung		1		
38	206-43901-01	Knopf kompl.		1		

FRANK-MOTORGERÄTE

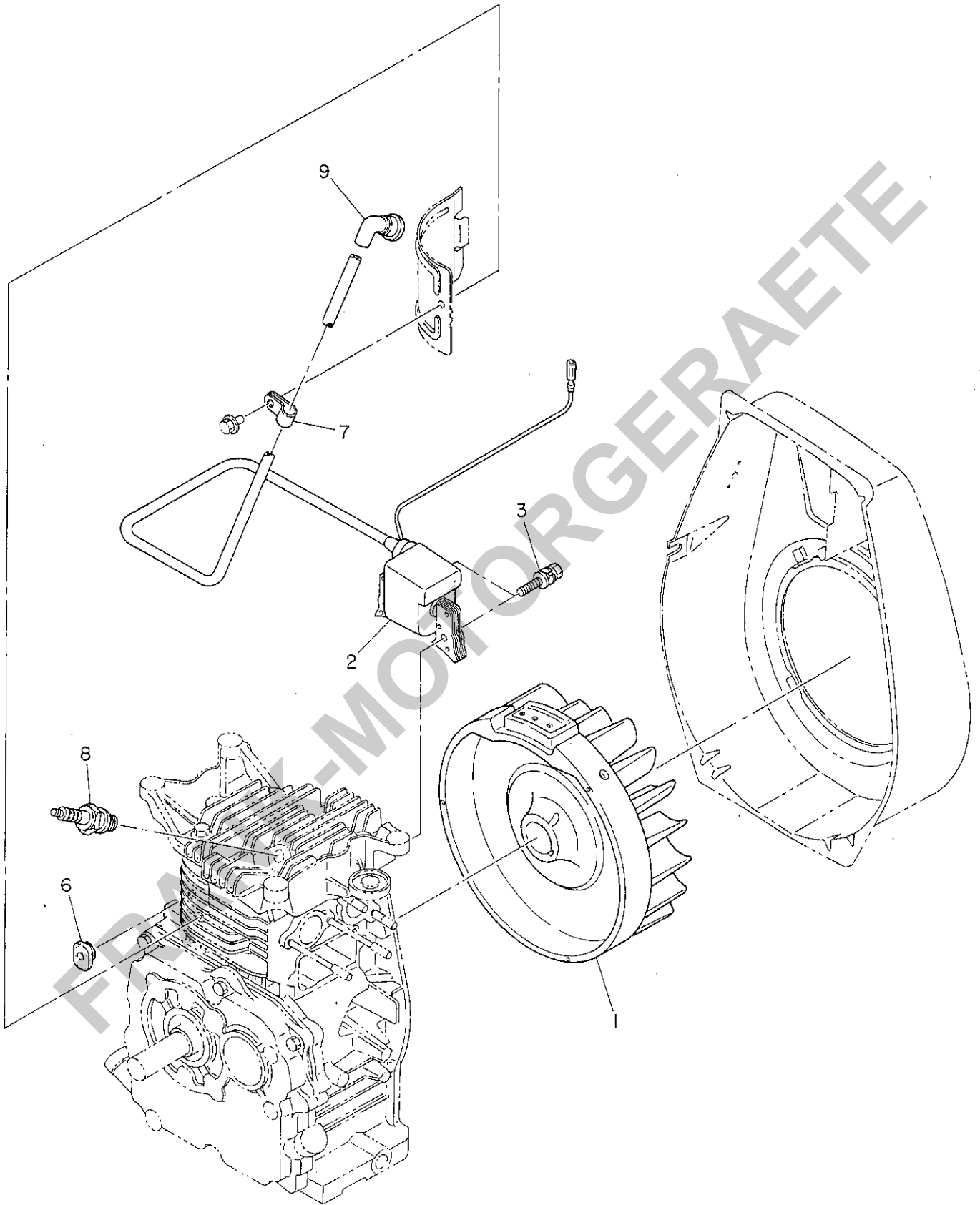

BILDTAFEL NR. 7
ZÜNDANLAGE

Bild-Nr. III. No.	Bestell-Nr. Part No.	Benennung	Abm./Bemerk. Dimen./Remarks	Stück Pieces	Denomination V S
	<u>234-70201-00</u>	<u>ZSB. MAGNETSCHWUNG- RAD</u>		1	
		(best. aus Teilen 1 und 2)			
1	234-70121-08	Magnetschwungrad		1	
2	234-70130-08	Zündspule		1	
3	001-17062-50	Schraube		2	
6	226-75501-03	Gummitülle		1	
7	206-75501-01	Schelle		1	
8	065-01402-10	Zündkerze		1	
9	065-50000-50	Zündkerzenstecker		1	

FRANK-MOTORGERÄTE

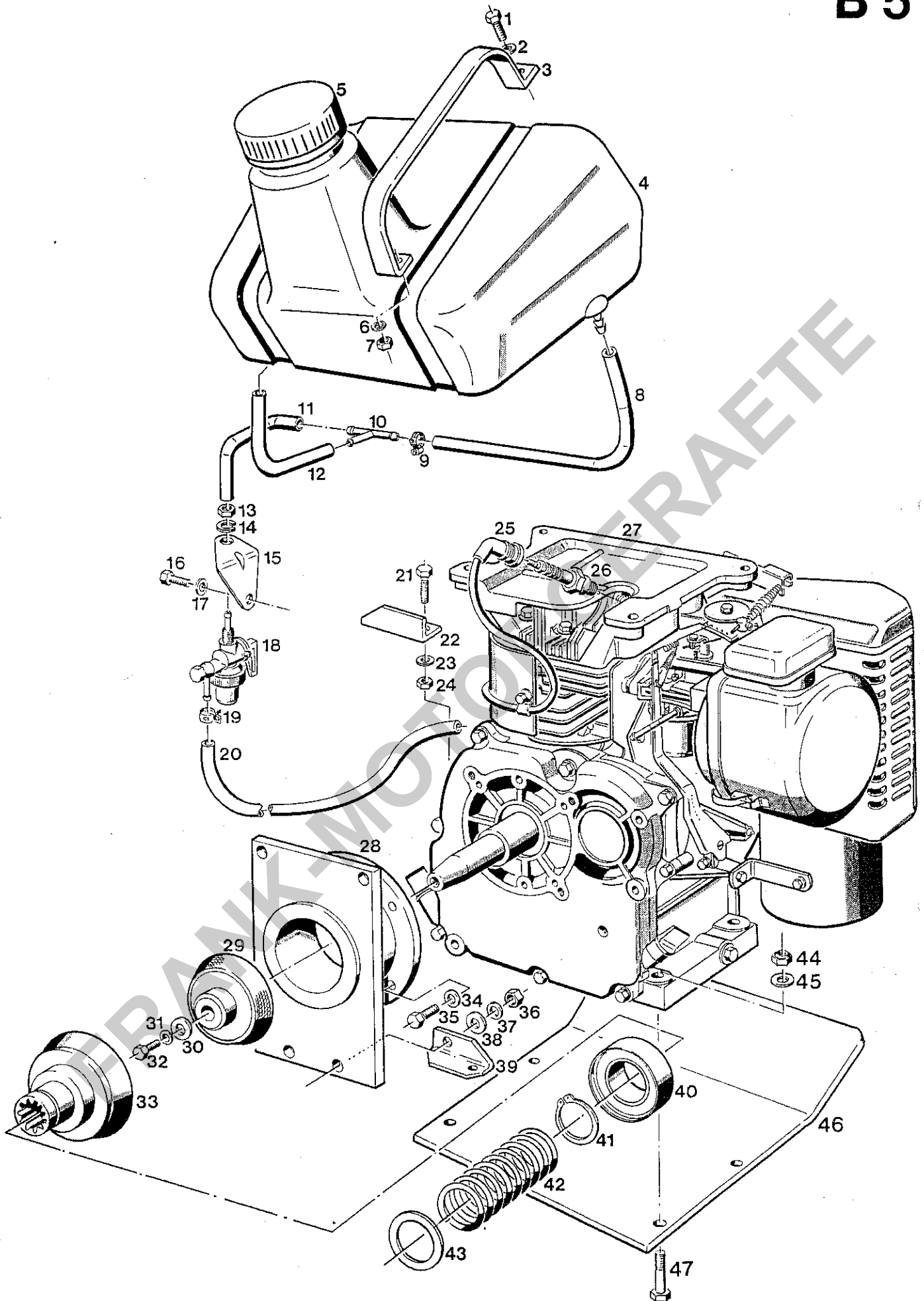

Bildtafel – table No. 8

Bild-Nr. Ill. No.	Bestell-Nr. Part No.	Benennung	Abm./Bemerk. Dimen./Remarks	Stück Pieces	Denomination	V S
1	011 167	DIN933M8x20	Sechskantschraube	2		
2	010 063	DIN137B8	Federscheibe	2		
3	210 382		Spannband	2		
4	209 579	2700 140 00 01	Zsb. Kraftstofftank kpl. (mit Teil 5)	1		
5	201 783	1300 140 00 27	Zsb. Tankdeckel	1		
6	010 063	DIN137B8	Federscheibe	2		
7	011 579	DIN934M8	Sechskantmutter	2		
8	013 784	DIN73379B8x12	Kraftstoffschlauch	280 lg.	1 m	
9	27.0010.905		Schlauchklemme	3		
10	021 180	000 976 08 35	T-Stück	1		
11	013 784	DIN73379B8x12	Kraftstoffschlauch	130 lg.	1 m	
12	013 784	DIN73379B8x12	Kraftstoffschlauch	120 lg.	1 m	
13	002-38080-00		Sechskantmutter	1		
14	003-20100-00		Federring	1		
15	234-65102-01		Haltewinkel	1		
16	011 509	DIN933M8x16	Sechskantschraube	1		
17	11 140	DIN127B8	Federring	1		
18	064-20021-01		Kraftstoffhahn	1		
19	27.0010.905		Schlauchklemme	3		
20	013 784	DIN73379B8x12	Kraftstoffschlauch	280 lg.	1 m	
21	011 532	DIN933M10x45	Sechskantschraube	1		
22	27.0020.114		Winkel	1		
23	010 064	DIN137B10	Federscheibe	1		
24	011 585	DIN934M10	Sechskantmutter	1		
25	065-50000-50		Kerzenstecker	1		
26	065-01402-10		Zündkerze	1		
27	27.0020.111		ZSB. MOTOR KPL.	EY 28	1	
28	27.0020.113		Anschlußflansch	1		
29	270 207 821		Kupplungsscheibe	1		
30	020-00800-20		Scheibe	Ø9 x Ø24 x 4	1	
31	011 140	DIN127A8	Federring	1		
32	025 964		Sechskantschraube	8 x 25UNF	1	
33	207 812	2600 042 00 05	Kupplungsglocke	1		
34	011 140	DIN127A8	Federring	4		
35	011 514	DIN933M8x25	Sechskantschraube	4		
36	011 585	DIN934M10	Sechskantmutter	3		
37	010 056	DIN127A10	Federring	3		
38	010 046	DIN125-10,5	Scheibe	3		
39	270.0005.041		Winkel	1		
40	207 813	2600 040 00 07	Zsb. Ausrücker	1		
41	010 147	DIN471-40x1,75	Sicherungsring	1		
42	022 225	000 992 56 02	Druckfeder	Ø41 x Ø5 x 138	1	
43	022 223	000 991 88 47	Scheibe	Ø30,2 x Ø50 x 2,99	1	
44	011 685	DIN985M10	Sechskantmutter	selsbsts.	4	
45	010 046	DIN125A10,5	Scheibe	4		
46	212 433		Motorschutz	Plat.235x360x4	1	
47	011 102	DIN931M10x40	Sechskantschraube	4		

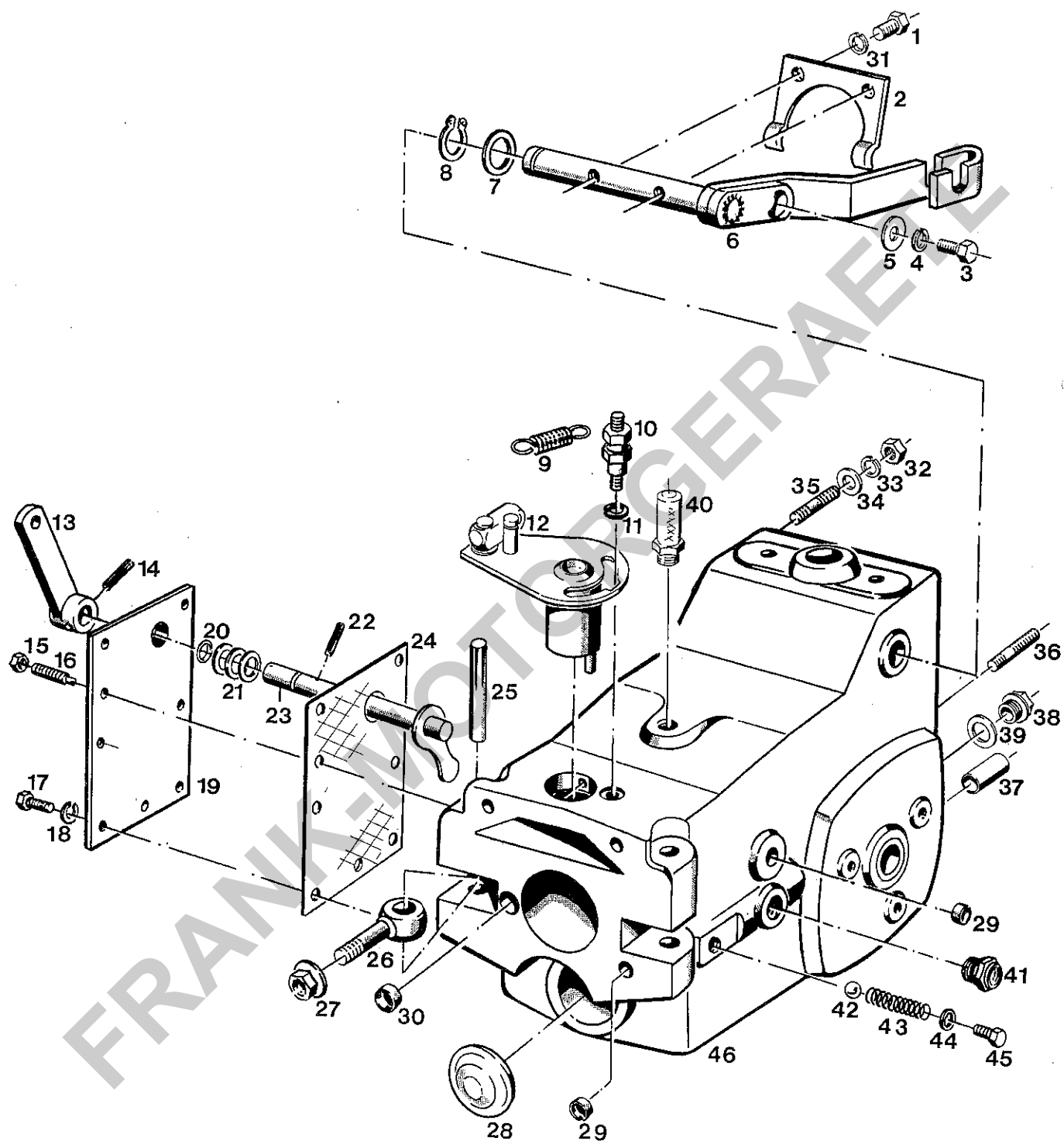

BILDTAFEL NR. 9
 TYPE 2600-17 (M 710)
 GETRIEBEGEHAUSE, SCHALTUNG

C 6

Bild-Nr. Ill. No.	Bestell-Nr. Part No.	Benennung	Abm./Bemerk. Dimen./Remarks	Stück Pieces	Denomination	V S
1	011 527	DIN933M10x25	Sechskantschraube			2
2	209 357	2600 042 00 03	Kupplungsgabel	80 x 5 x 70		1
3	011 509	DIN933M8x16	Sechskantschraube			1
4	011 140	DIN127B8	Federring			1
5	012 537	DIN9021A8,4	Scheibe			1
6	210 371		Zsb. Kupplungshebel			1
7	013 613	000 991 03 40	Scheibe			1
8	010 138	DIN471-20x1,2	Sicherungsring			1
9	013 688	000 992 28 12	Zugfeder	Ø 12,5 x 1,8 x 50		1
10	200 968	2600 075 00 45	Führungsstück	SW 13 x 46		1
11	010 448	DIN7980-8	Federring			1
12	210 974		Zsb. Schaltwelle			1
13	207 801	2600 070 01 28	Zsb. Schalthebel			1
14	012 585	DIN7344-6x24	Spiralspannstift			1
15	011 579	DIN934M8	Sechskantmutter			1
16	019 730	DIN915M8x40	Gewindestift			1
17	011 509	DIN933M8x16	Sechskantschraube			7
18	011 140	DIN127B8	Federring			7
19	207 798	2600 070 00 43	Zsb. Getriebedeckel			1
20	014 727	000 997 56 09	O-Ring	Ø 10 x 14 x Ø 2		1
21	021 214	000 991 97 41	Scheibe	Ø 15 x 25 x 1		1
	013 611		Scheibe	Ø 15 x 25 x 0,5		n. B.
22	010 593	DIN1481-4x24	Spannhülse			1
23	207 795	2600 070 01 23	Zsb. Schaltfinger			1
24	207 802	2600 071 01 81	Dichtung	0,3 dick		1
25	011 955	DIN1472-12x80	Paßkerbstift			2
26	011 765	DIN444M12x50	Augenschraube			2
27	015 775	000 990 12 61	Sicherungsmutter	M12		2
28	011 770	DIN470-50	Verschlussscheibe			1
29	011 761	DIN443-14	Verschlußdeckel			2
30	010 107	DIN443-16	Verschlußdeckel			1
31	010 056	DIN127A10	Federring			2
32	011 585	DIN934M10	Sechskantmutter			2
33	010 056	DIN127A10	Federring			3
34	010 046	DIN125A10,5	Scheibe			3
35	011 928	DIN939M10x25	Stiftschraube			2
36	011 624	DIN939M10x30	Stiftschraube			1
37	22.0005.242		Büchse			1
38	27.0011.039		Ablaßstopfen			2
39	011 389		Dichtung			2
40	270 211 014		Entlüftung			1
41	015 248	000 993 02 36	Ölstandsauge mit Dichtung			1
42	011 999	DIN5401-8	Kugel			1
43	013 653	000 992 40 01	Druckfeder			1
44	012 526	DIN7603A10x14CU	Dichtung			1
45	011 896	DIN933M10x12	Sechskantschraube			1
46	270 210 345		Getriebegehäuse			1

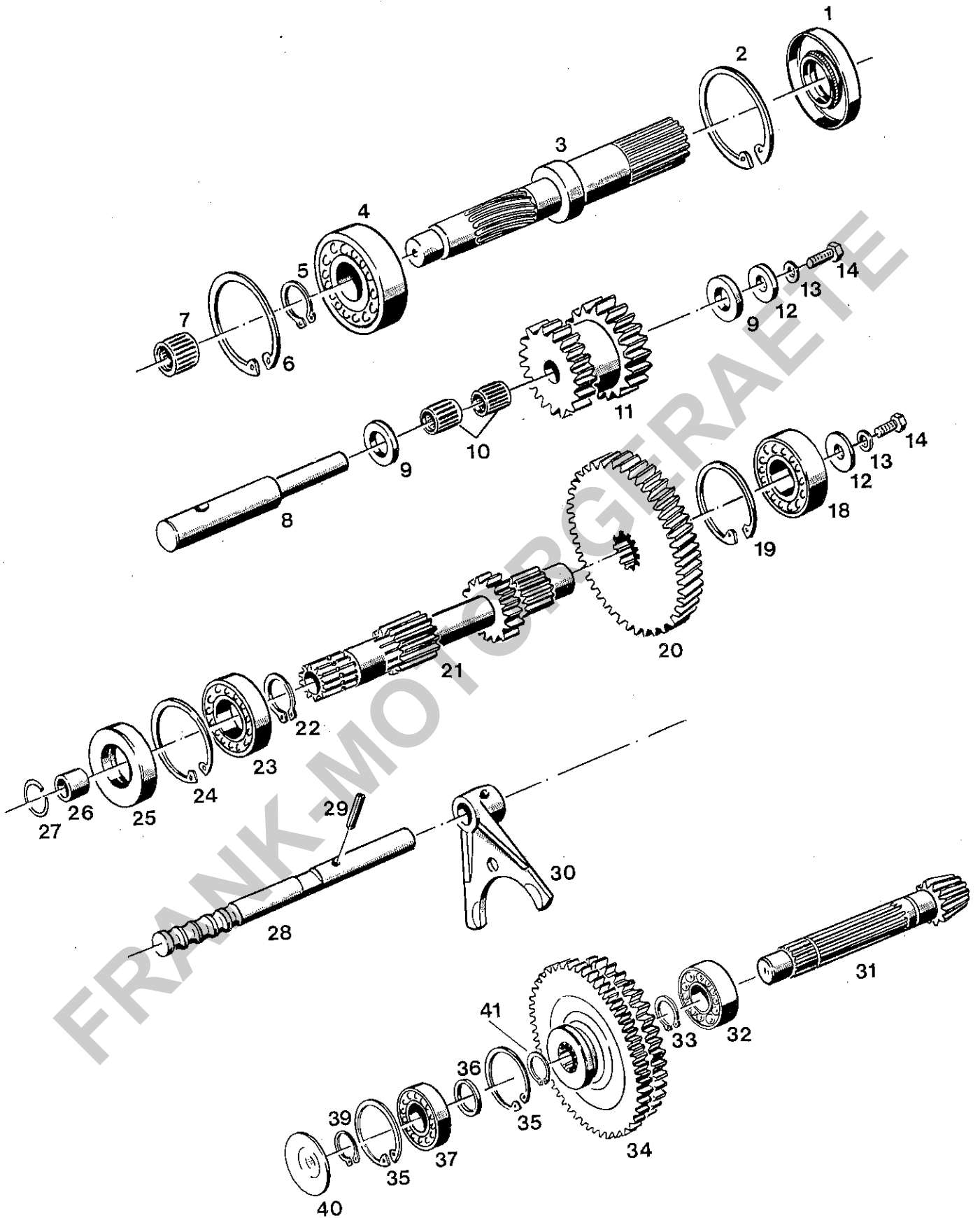

BILDTAFEL NR. 10
 TYPE 2600.17 (M 710)
 GETRIEBE

Bild-Nr. Ill. No.	Bestell-Nr. Part No.	Benennung	Abm./Bemerk. Dimen./Remarks	Stück Pieces	Denomination	V S
1	025 110	DIN3760A35x62x7	Wellendichtring			1
2	010 164	DIN472-62x2	Sicherungsring			1
3	207 781	2600 072 02 02	Antriebswelle	Ø 35 x 194		1
4	010 284	DIN625-6305	Rillenkugellager	25 x 62 x 17		1
5	010 142	DIN471-25x1,2	Sicherungsring			1
6	010 164	DIN472-62x2	Sicherungsring			1
7	022 231	000 997 73 60	Nadellager			1
8	207 785	2600 074 00 01	Rücklaufbolzen	Ø 16 x 96		1
9	019 732	DIN1440-14	Scheibe			2
10	022 230	000 997 09 60	Nadelkäfig	14 x 18 x 17		2
11	207 786	2600 074 00 05	Rücklaufgrad	Ø 50,7 x 36		1
12	012 537	DIN9021-8,4	Scheibe			2
13	010 063	DIN137B8	Federscheibe			2
14	011 509	DIN933M8x16	Sechskantschraube			2
18	010 259	DIN625-6204	Rillenkugellager	20 x 47 x 14		1
19	010 161	DIN472-47x1,75	Sicherungsring			1
20	207 782	2600 073 03 02	Zahnrad	Ø 95,2 x 20,2		1
21	207 784	2600 073 03 01	Vorgelegewelle	Ø 37,4 x 154		1
22	010 142	DIN471-25x1,2	Sicherungsring			1
23	011 838	DIN625-16005	Rillenkugellager	25 x 47 x 8		1
24	010 161	DIN472-47x1,75	Sicherungsring			1
25	011 303	DIN3760A25x47x7	Wellendichtring			1
26	200 952	2600 072 00 40	Lagerbuchse	Ø 15 x 12		1
27	021 260	000 994 59 45	Sprengring	i Ø 21 x 1,5		1
28	207 774	2600 075 04 01	Schaltwelle	Ø 14 x 160		1
29	012 583	DIN7344-5x26	Spannstift			1
30	207 776	2600 075 00 06	Schaltgabel			1
31	207 778	2600 074 02 02	Kegelradwelle	Ø 29,4 x 156		1
32	019 734	DIN5412NUP204	Zylinderrollenlager	20 x 47 x 14		1
33	010 138	DIN471-20x1,2	Sicherungsring			1
34	207 779	2600 074 02 10	Doppelschaltrad	Ø 107,4 x 30		1
35	010 161	DIN472-47x1,75	Sicherungsring			2
36	011 942	DIN988S17x24	Stützscheibe			1
37	011 816	DIN625-6303	Rillenkugellager	17 x 47 x 14		1
39	011 775	DIN471-17x1	Sicherungsring			1
40	011 770	DIN470-50	Verschlussscheibe			1
41	011 776	DIN471-19x1,2	Sicherungsring			1

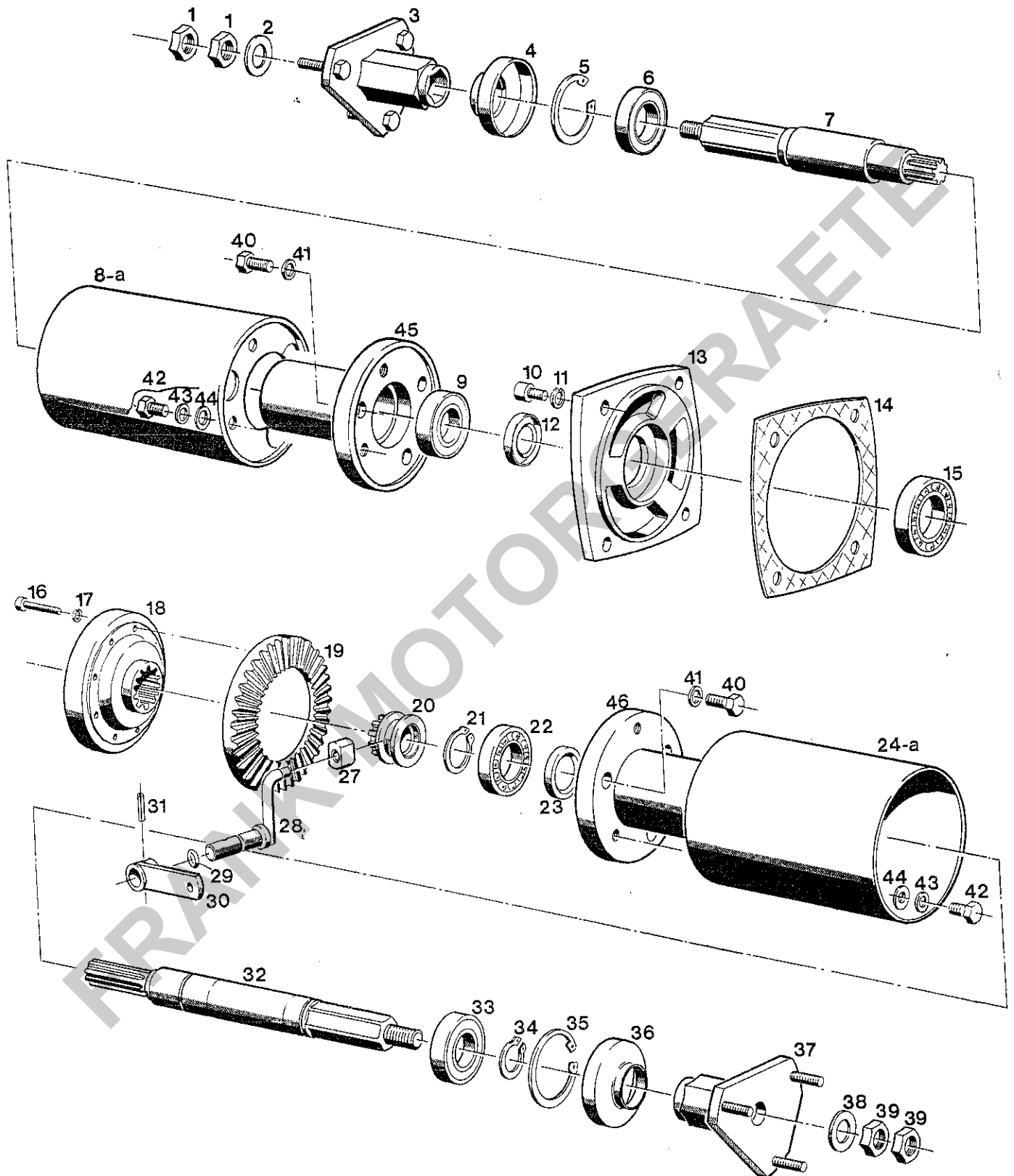

Bildtafel - table No. 11

Bild-Nr. Ill.No.	Bestell-Nr. Part No.		Benennung	Abm./Bemerk. Dimen./Remarks	Stück Pieces	Denomination
1	010 101	DIN439M16x1,5	Sechskantmutter		2	
2	010 067	DIN137B16	Federscheibe		2	
3	27.0005.054		Radflansch		1	
4	48.6378.061		Abdeckkappe		1	
5	010 163	DIN472A55x2	Sicherungsring		1	
6	011 825	DIN625-6006-2RS	Rillenkugellager	ø30xø55x13	1	
7	27.0005.030		Achse	ø34x250	1	
8	27.0005.025		Abdeckblech (Teil 45 angeschweißt)	bis Anfang 1990	1	
8a	27.9005.055		Abdeckblech (ohne Teil 45)	ab Anfang 1990	1	
9	011 825	DIN 625-6006-2RS	Rillenkugellager	ø30xø55x13	1	
10	010 362	DIN6912M10x20	Zylinderschraube		7	
11	023 762	DIN7980A10	Federring		7	
12	025 081	DIN3760AS30x42x7	Wellendichtring		1	
13	270207794		Lagerdeckel		1	
14	207 787	2600 071 02 81	Dichtung	0,5 dick	1	
15	010 251	DIN625-6007	Rillenkugellager	ø35xø62x14	1	
16	022 771	DIN912M6x35	Innensechskantschraube		8	
17	010 447	DIN7980A6	Federring		8	
18	27.0005.035		Zsb. Differential- gehäuse		1	
19	27.0005.034		Tellerrad		1	
20	27.0207.190		Schaltmuffe		1	
21	010 144	DIN471A30x1,5	Sicherungsring		1	
22	011 839	DIN625-16006	Rillenkugellager		1	
23	025 081	DIN3760AS30x42x7	Wellendichtring		1	
24	27.0005.026		Abdeckblech (Teil 46 angeschweißt)	bis Anfang 1990	1	
24a	27.9005.055		Abdeckblech (ohne Teil 46)	ab Anfang 1990	1	
27	22.0005.282		Kulissenstein		1	
28	27.0005.038		Schaltwelle		1	
29	803059000		O-Ring		1	
30	27.0005.040		Schalthebel		1	
31	012 583	DIN7344-5x26	Spiralspannstift		1	
32	27.0005.029		Achse	ø34x317	1	
33	011 825	DIN625-6006-2RS	Rillenkugellager	ø30xø55x13	1	
34	010 144	DIN471A30x1,5	Sicherungsring		1	
35	010 163	DIN472A55x2	Sicherungsring		1	
36	486378061		Abdeckkappe		1	
37	27.0005.054		Radflansch		1	
38	010 067	DIN137B16	Federscheibe		1	
39	010 101	DIN439M16x1,5	Sechskantmutter		2	
40	011 527	DIN933M10x25	Sechskantschraube	ersetzt Zylinder- schraube DIN6912M10x20	6	
41	023 762	DIN7980A10	Federring		6	
42	011 898	DIN933M10x16	Sechskantschraube		6	
43	023 762	DIN7980A10	Federring		6	
44	010 046	DIN125A10,5	Scheibe		6	
45	27.9005.033		Flansch	ab Anfang 1990	1	
46	27.9005.031		Flansch	ab Anfang 1990	1	

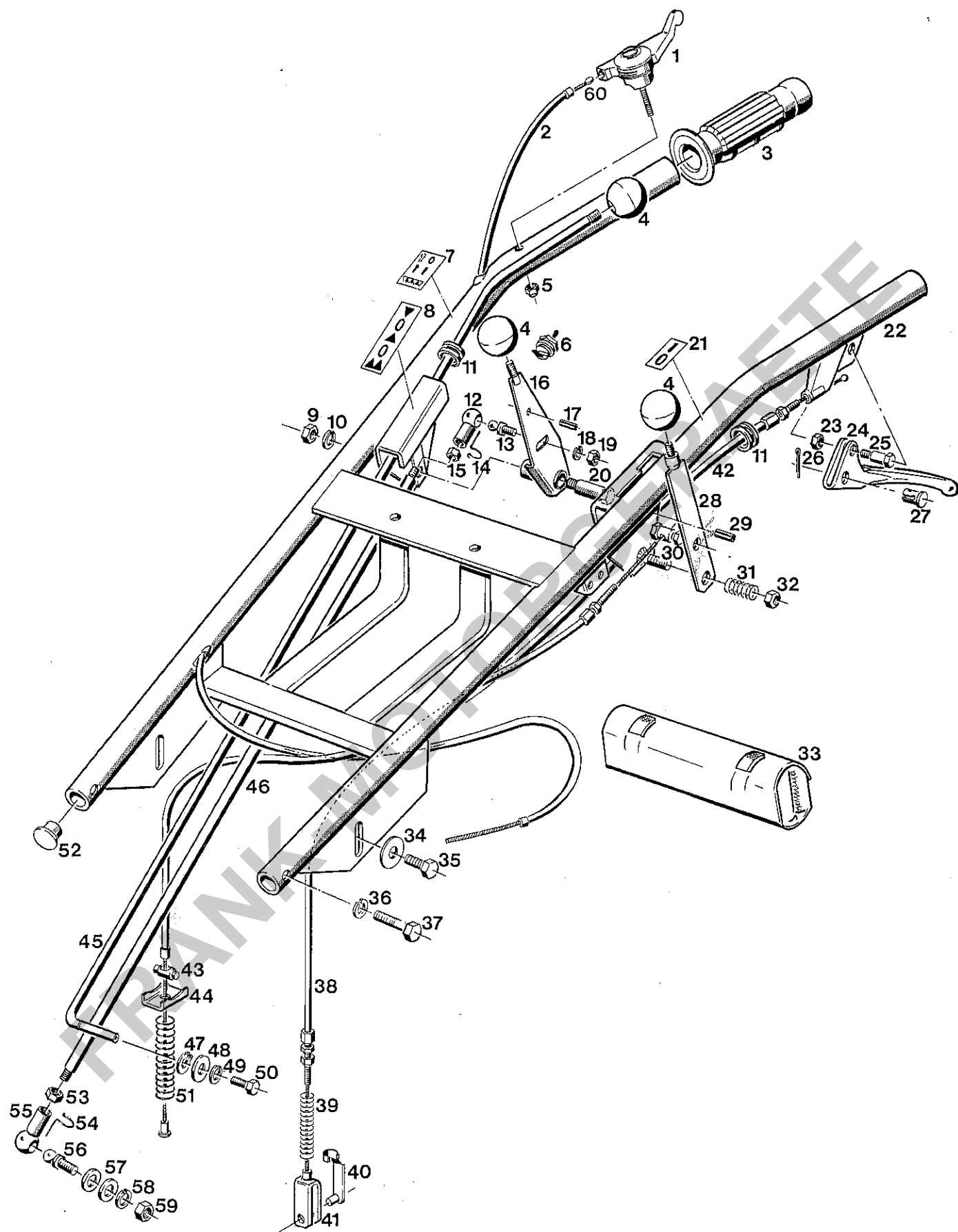

BILDTAFEL NR. 12
TYPE 2600-17 (M 710)
HANDHOLM,

F 6

Bild-Nr. Ill. No.	Bestell-Nr. Part No.	Benennung	Abm./Bemerk. Dimen./Remarks	Stück Pieces	Denomination	V S
1	82.8472.100	Gasregulierhebel		1		
2	27.0202.391	Hülle		1		
3	82.8433.000	Griffbezug		2		
4	010 078	DIN319C40 Kugelknopf		3		
5	011 683	DIN985M6 Sechskantmutter	selbsts.	1		
6	270 021 614	Kurzschlußschalter		1		
7	200 917	2600 001 04 04 Klebeschild (Mähwerks-Ausschaltung)	25 x 70	1		
8	207 864	2600 001 06 04 Klebeschild (V - R - Gang)	20 x 124	1		
9	011 585	DIN934M10 Sechskantmutter		1		
10	010 056	DIN127A10 Federring		1		
11	021 334	000 997 03 14 Stangenführung		2		
12	012 006	DIN71805B13 Kugelpfanne		1		
13	023 684	DIN71803A13 Kugelzapfen		1		
14	012 007	DIN71805S13 Sicherungsbügel		1		
	011 579	DIN934M8 Sechskantmutter		1		
16	207 839	2600 070 03 28 Zsb. Schalthebel		1		
17	011 968	DIN1481-5x20 Spannhülse		1		
18	011 140	DIN127A8 Federring		1		
19	011 579	DIN934M8 Sechskantmutter		1		
20	207 838	2600 075 03 36 Lagerbolzen	SW 13 x 60	1		
21	207 838	2600 075 03 36 Klebeschild		1		
22	270 210 378	Zsb. Handholm		1		
23	011 683	DIN985M6 Sechskantmutter	selbsts.	1		
24	22.0010.917	Hebel		1		
25	22.0010.920	Bundschraube		1		
26	22.0010.919	Splint		1		
27	22.0010.918	Bolzen		1		
28	27.0005.042	Schalthebel	Differential	1		
29	012 583	DIN7343-5x26 Spiralspannstift		1		
30	23.0010.217	Schraubnippel		1		
31	83.1815.000	Feder		1		
32	011 935	DIN985M8 Sechskantmutter	selbsts.	1		
33	021 628	000 190 01 90 Werkzeugtasche		1		
	201 812	1300 194 01 12 Drehstift	Ø 8 x 130	1		
	022 233	DIN837-13x17 Ringschlüssel		1		
34	015 588	000 992 01 15 Tellerfeder	Ø 10,2 x 28 x 1,25	1		
35	011 898	DIN933M10x16 Sechskantschraube		2		
36	010 056	DIN127A10 Federring		2		
37	011 102	DIN931M10x40 Sechskantschraube		2		
38	27.0010.079	Seilzug	Differential	1		
39	23.0005.907	Feder		1		
40	016 642	000 990 06 26 ES-Bolzen		1		
41	024 372	DIN71751-G6 x12 Gabelkopf		1		
42	27.0010.080	Seilzug	Kupplung	1		
43	022 227	000 995 06 01 Nippelaufnahme	Ø 15 x 20,5	1		
44	207 850	2600 132 00 41 Anlagebügel		1		
45	210 973	Schaltstange (Zapfwelle)	Ø 10 x 1160	1		
46	207 843	2600 075 07 42 Schaltstange (V + R Gang)	Ø 12 x 758	1		
47	011 773	DIN471-10x1 Sicherungsring		1		
48	011 750	DIN433-10,5 Scheibe		1		
49	011 742	DIN137B6 Federscheibe		1		
50	011 154	DIN933M6x10 Sechskantschraube		1		
51	022 226	000 992 59 02 Druckfeder	Ø 10,5 x Ø 1,7 x 90	1		

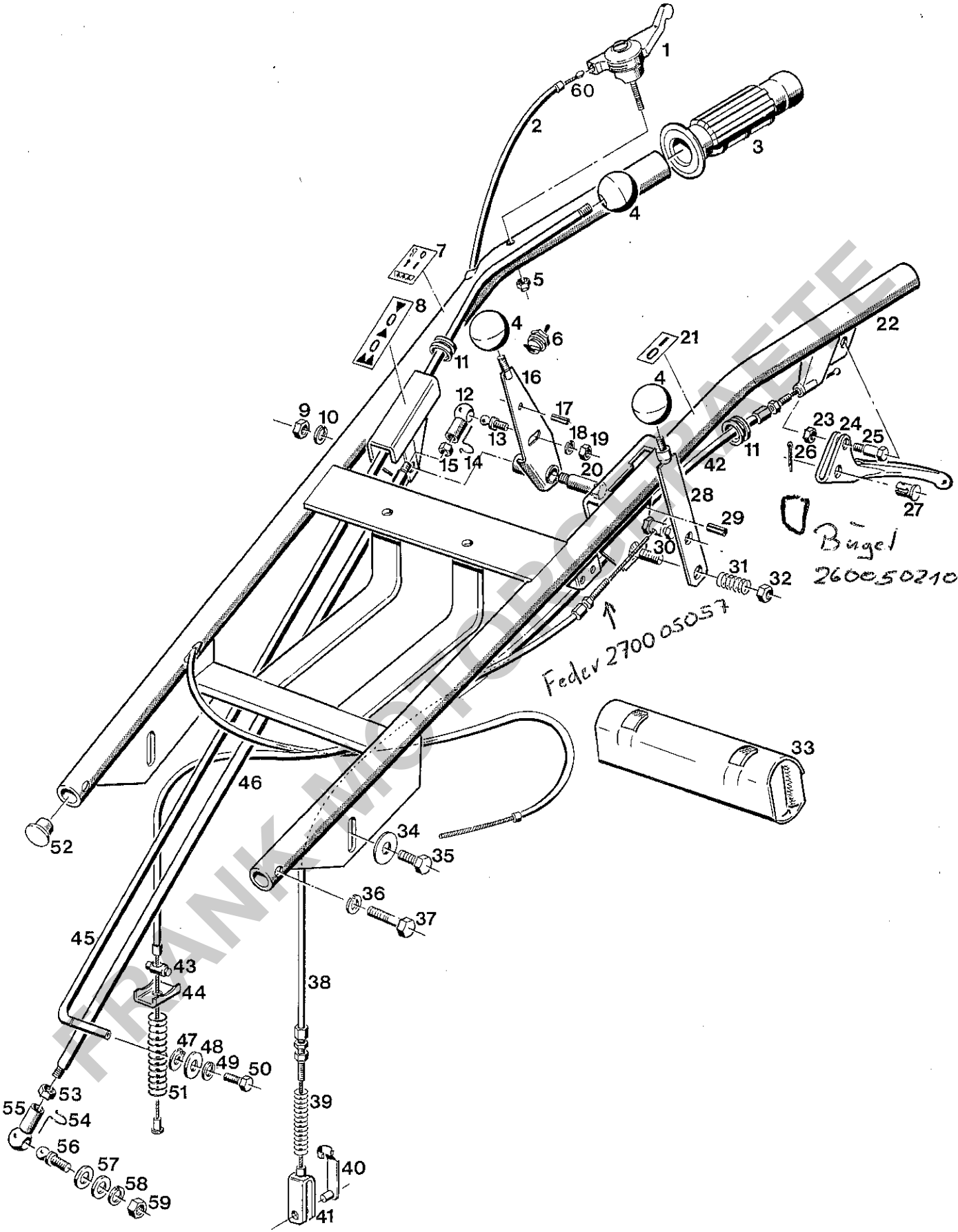

BILDTAFEL NR. 12
 TYPE 2600-17 (M 710)
 HANDHOLM, BEDIENUNGSELEMENTE

Bild-Nr. Ill. No.	Bestell-Nr. Part No.	Benennung	Abm./Bemerk. Dimen./Remarks	Stück Pieces	Denomination	V S
52	209 971	2600 113 00 64	Stopfen	Ø 30 x 25	2	
53	011 579	DIN934M8	Sechskantmutter		1	
54	012 007	DIN71805S13	Sicherungsbügel		1	
55	012 006	DIN71805B13	Kugelpfanne		1	
56	023 684	DIN71803A13	Kugelzapfen		1	
57	010 044	DIN125A8,4	Scheibe		2	
58	011 140	DIN127A8	Federring		1	
59	011 579	DIN934M8	Sechskantschraube		1	
60	27.0210.848		Drahtzug		1	

FRANK-MOTORGERÄTE

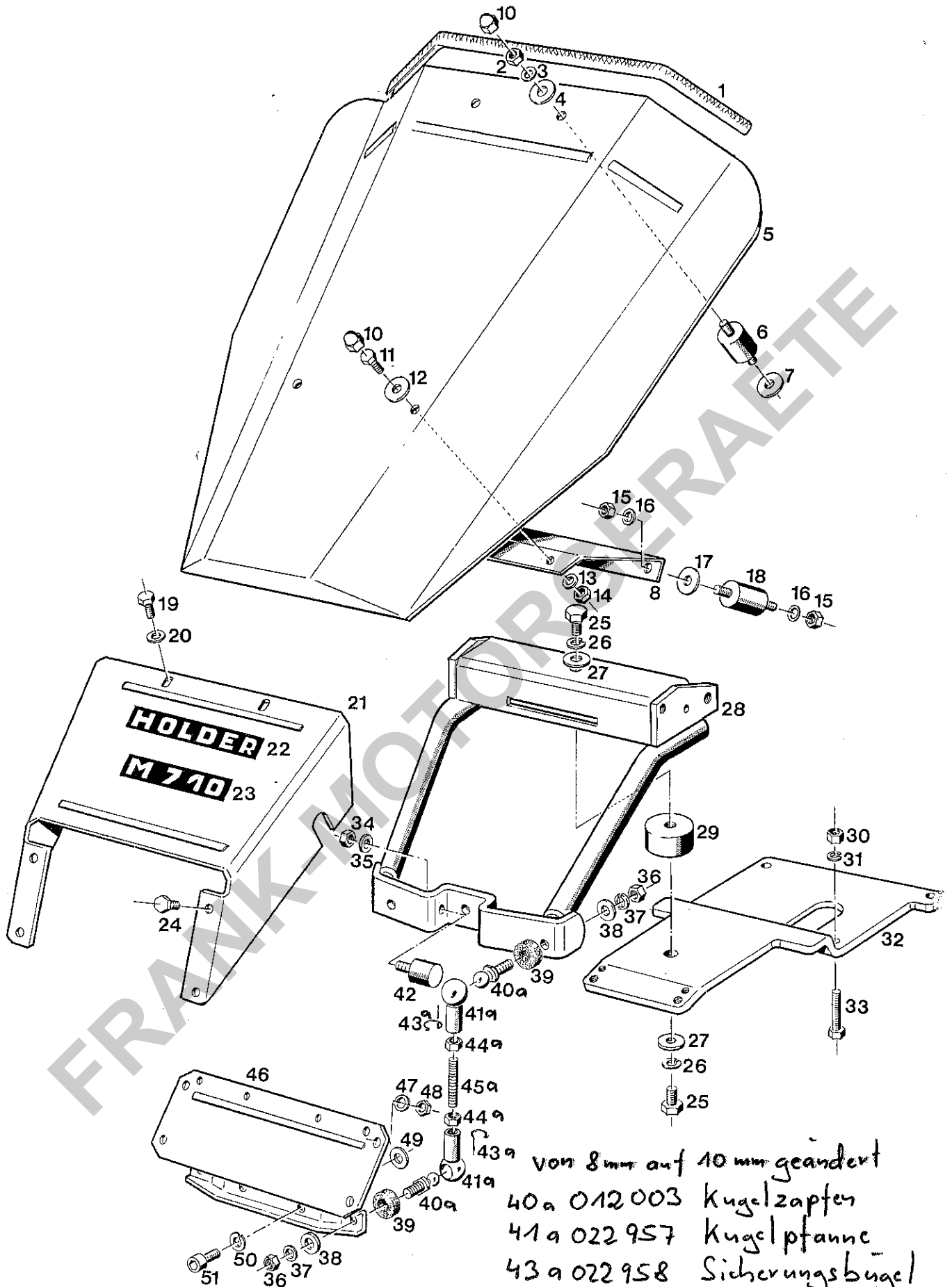

von 8mm auf 10mm geändert
 40a 012003 Kugelzapfen
 41a 022957 Kugelpfanne
 43a 022958 Sicherungsbügel
 45a 862670100 Gewindestift
 44a 01585 Mutter M10

Kunde fragen ob M8 o. M10

BILDTAFEL NR. 13
 TYPE 2600-17 (M 710)
 HAUBENTEILE

H 6

Bild-Nr. III. No.	Bestell-Nr. Part No.	Benennung	Abm./Bemerk. Dimen./Remarks	Stück Pieces	Denomination	V S
1	026 763	Kantenschutz	10 x 13,5 x 560	1		
2	011 579	DIN934M8 Sechskantmutter		2		
3	010 063	DIN137B8 Federscheibe		2		
4	012 537	DIN9021A8,4 Scheibe		2		
5	212 374	Grasabweiser	620 x 680 x 1,5	1		
6	014 824	000 992 16 91 Puffer	Ø30 x 30 M8 x 10/13	2		
7	015 671	000 991 09 40 Beilegscheibe	Ø9 x Ø30 x 3	2		
	012 537	DIN9021A8,4 Scheibe		n. B.		
8	212 375	Halter	Plat. 122 x 310 x 2	1		
10	023 241	Schutzkappe	f. Mutter M8	4		
11	011 509	DIN933M8x16 Sechskantschraube		2		
12	012 537	DIN9021A8,4 Scheibe		2		
13	010 063	DIN137B8 Federscheibe		2		
14	011 579	DIN934M8 Sechskantmutter		2		
15	011 579	DIN934M8 Sechskantmutter		4		
16	010 063	DIN137B8 Federscheibe		4		
17	015 671	000 991 09 40 Beilegscheibe	Ø9 x Ø30 x 3	2		
	012 537	DIN9021A8,4 Scheibe		n. B.		
18	014 824	000 992 16 91 Puffer	Ø30 x 30 M8 x 10/13	2		
19	011 891	DIN933M8x12 Sechskantschraube		2		
20	010 044	DIN125-8,4 Scheibe		2		
21	210 253	Abdeckhaube		1		
22	021 557	000 004 12 01 Klebeschild	HOLDER	1		
23	270 207 863	Klebeschild	M 710	1		
		(30 x 188)				
		(30 x 125)				
24	011 891	DIN933M8x12 Sechskantschraube		4		
25	011 536	DIN933M12x16 Sechskantschraube		2		
26	010 057	DIN127A12 Federring		2		
27	010 047	DIN125-13 Scheibe		2		
28	210 247	Holmenkopf		1		
29	270 210 346	Gummipuffer	Ø60 x 30 M12	1		
30	011 579	DIN934M8 Sechskantmutter		4		
31	011 140	DIN127A8 Federring		4		
32	270 210 250	Anschraubplatte		1		
	025 059	DIN933M8x30 Sechskantschraube		4		
34	011 579	DIN934M8 Sechskantmutter		2		
35	011 140	DIN127A8 Federring		2		
36	011 579	DIN934M8 Sechskantmutter		4		
37	011 140	DIN127A8 Federring		4		
38	010 044	DIN125-8,4 Scheibe		4		
39	207 844	Schaumstoffring		4		
40	023 684	DIN71803A13 Kugelzapfen		4		
41	012 006	DIN71805B13 Kugelpfanne		4		
42	021 323	000 997 54 05 Gummipuffer		2		
43	012 007	DIN71805S13 Sicherungsbügel		2		
44	011 579	DIN934M8 Sechskantmutter		4		
45	019 730	DIN915AM8x40 Gewindebolzen		2		
46	210 418	Zsb. Tragblech		1		
47	011 140	DIN127A8 Federring		4		
48	011 579	DIN934M8 Sechskantmutter		4		
49	010 046	DIN125A10,5 Scheibe		n. B.		
50	010 056	DIN127A10 Federscheibe		2		
51	013 470	DIN912M10x20 Innensechskantschraube		2		

Ø30 x 30
 M8 Ausführung
 Wenn M10 Auf.
 siehe Bildblatt

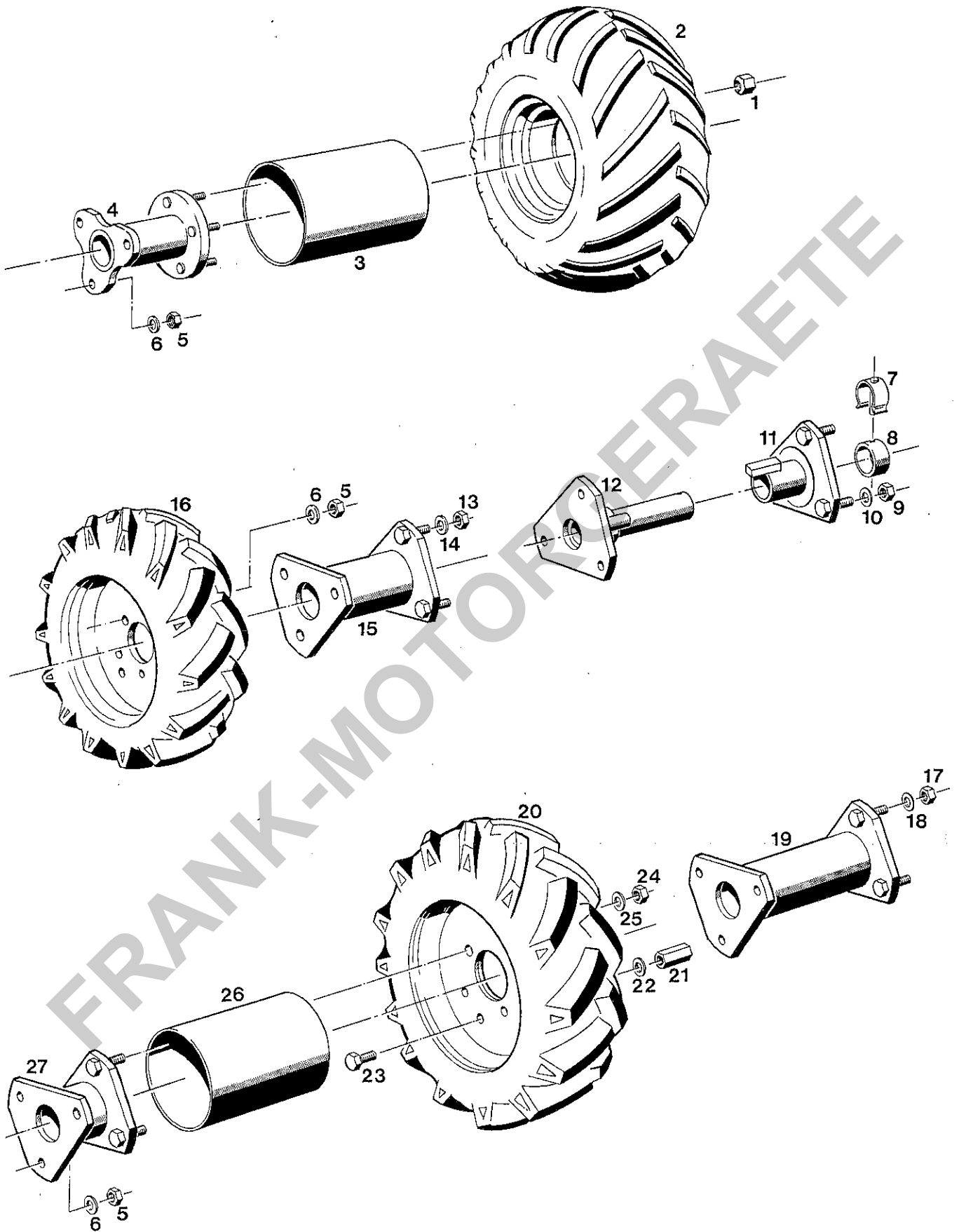

M 710
Bildtafel Nr. 14

BILDTAFEL NR. 14
RÄDER, NABENZWISCHENSTÜCKE

16

Bild-Nr. Ill. No.	Bestell-Nr. Part No.	Benennung	Abm./Bemerk. Dimen./Remarks	Stück Pieces	Denomination.	V S
	<u>2631-3</u>	<u>ZSB. RAD KPL.</u> (best. aus Teilen 1 - 4)	21 x 11.00 - 8 Terra	2		
1	021 268	000 990 20 50	Radmutter	SW 17 x 12 M12 x 1,5	8	
2	<u>211 966</u> <u>025 995</u>		<u>ZSB. RAD</u> Decke	21 x 11.00 - 8 21 x 11.00 - 8	2 2	
	<u>025 997</u>		Felge	8.50 x 8	2	
	018 981	000 172 42 03	Ventil	GS 43 / 11,5	2	
3	212 377		Schutzrohr	Plat. 170 x 411 x 1,5	2	
4	212 382		Zsb. Nabenzwischen- stück	125 lang	2	
5	011 585	DIN934M10	Sechskantmutter		6	
6	010 064 <u>2632-1</u>	DIN137B10x18	Federscheibe <u>ZSB. DIFFEREN- TIALNABE</u> (best. aus Teilen 7 - 12)	für Zwilling- bereifung 4.00 - 8	6 2	
	205 240	2592 080 00 62	Zsb. Federstecker		2	
8	205 250	2592 081 03 46	Halterohr		2	
9	011 585	DIN934M10	Sechskantmutter		6	
10	010 064	DIN137B10	Federscheibe		6	
11	209 353	2632 080 01 26	Zsb. Außennabe		2	
12	209 351	2632 080 01 10	Zsb. Nabenzwischen- stück		2	
13	011 585	DIN934M10	Sechskantmutter		6	
14	010 064	DIN137B10x18	Federscheibe		6	
15	<u>2692-4</u>		<u>ZSB. NABEN- ZWISCHENSTÜCK KPL.</u> (best. aus Teilen 13 - 15)	110 mm lang	2	
16	<u>008</u> 203 391	E5 170 B01	<u>ZSB. RAD KPL.</u> Zsb. luftbereiftes Rad rechts	4.00 - 8 AS 4.00 - 8 AS	2 1	
	203 390	E5 170 A01	Zsb. luftbereiftes Rad links	4.00 - 8 AS	1	
	021 033	000 172 05 15	Scheibenrad	2.50 A x 8	2	
	018 943	000 172 09 02	Schlauch	4.00 - 8	2	
	018 888	000 172 09 01	Decke	4.00 - 8	2	
17	011 585	DIN934M10	Sechskantmutter		6	
18	010 064	DIN137B10x18	Federscheibe		6	
19	<u>2692-5</u>		<u>ZSB. NABEN- ZWISCHENSTÜCK KPL.</u> (mit Teilen 17 und 18)	145 mm	2	
	<u>2631-4</u>		<u>ZSB. RAD KPL.</u> (best. aus Teilen 20 - 27)	6 - 9 AS	2	
20	<u>1331-3</u>		<u>ZSB. RAD KPL.</u> (best. aus Teilen 20 - 23)	6 - 9 AS	2	
	021 598	000 172 06 16	Scheibenradhälfte	4.00 E - 9 ohne Ventil- loch	2	
	022 672	000 172 05 16	Scheibenradhälfte	4.00 E - 9 mit Ventil- loch	2	
	021 607	000 172 39 01	Decke	6 - 9 AS	2	
	021 608	000 172 39 02	Schlauch	6 - 9	2	
21	201 937	1331 253 00 70	Mutter	SW 17 x 29 M10	4	
22	012 547	DIN128A10	Federring		4	
23	011 525	DIN933M10x20	Sechskantschraube		4	
24	011 585	DIN934M10	Sechskantmutter		6	
25	010 064	DIN137B10x18	Federscheibe		6	
26	212 377		Schutzrohr	Plat. 170 x 411 x 1,5	2	
27	209 420		Zsb. Nabenzwischen- stück (mit Teilen 24 und 25)	72 mm	2	

Schlauch → 027725

FRANKFURTER WERKZEUGE

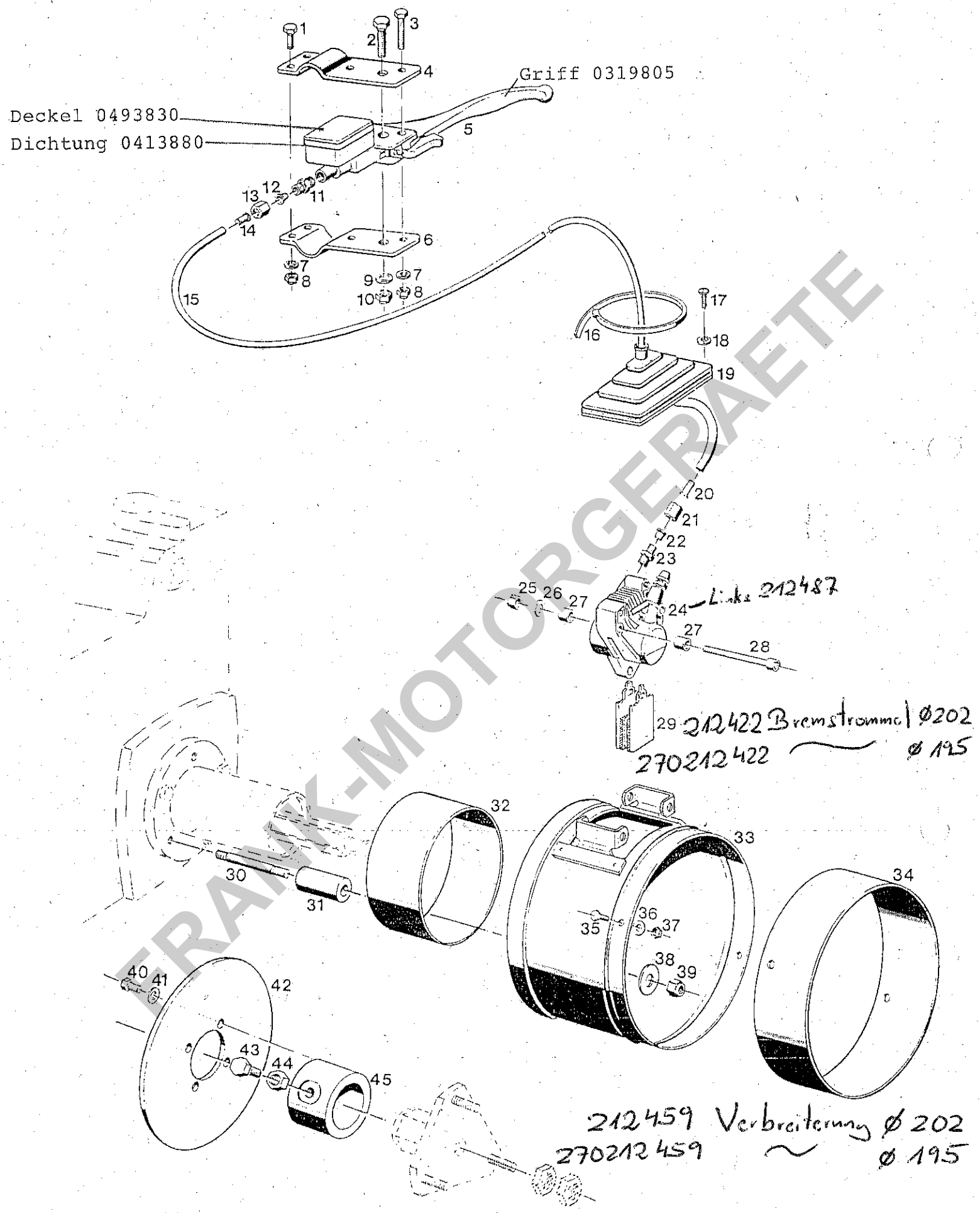

Bildtafel - table No. 14 a

Bild-Nr. III.No.	Bestell-Nr. Part No.	Benennung	Abm./Bemerk. Dimen./Remarks	Stück Pieces	Denomination
1	011 503	DIN933M6x16	Sechskantschraube		6
2	011 520	DIN933M8x35	Sechskantschraube		2
3	024 273	DIN933M6x35	Sechskantschraube		2
4	212 460	Bremshebelbefestigung	links oben rechts unten		2
5	212 490	Geberzylinder rechts			1
	212 491	Geberzylinder links			1
6	212 461	Bremshebelbefestigung	links unten rechts oben		2
7	011 742	DIN137B6	Federscheibe		8
8	011 683	DIN985M6	Sechskantmutter	selbsts.	8
9	010 063	DIN137B8	Federscheibe		2
10	011 935	DIN985M8	Sechskantmutter	selbsts.	2
11	015 840	000 990 06 89	Ger.Einschraubver- schraubung (mit Teilen 12 u. 13)	f.ø6 M10x1	2
12	015 753	000 990 25 57	Profilirung	ø6	2
13	015 729	000 990 28 56	Überwurfmutter	M10x1	2
14	026 988		Einsteckhülse	E4/2	2
15	026 990		Druckrohr	ø6x2x1020	2
16	022 331	000 184 02 45	Kabelband	360x4,8	6
17	025 028	DIN7981B4,8x16	Linsen-Blechschrabe		8
18	010 463	DIN9021B5,3	Scheibe		8
19	108 966	6090 075 01 79	Faltenbalg		2
20	026 988		Einsteckhülse	E4/2	2
21	015 729	000 990 28 56	Überwurfmutter	M10x1	2
22	015 753	000 990 25 57	Profilirung	ø6	2
23	015 840	000 990 06 89	Ger.Einschraubver- schraubung (mit Teilen 21 u. 22)	f.ø6 M10x1	2
24	212 492	Hydraulischer Bremssattel			1
	212 487	Hydraulischer Bremssattel			1
25	011 935	DIN985M8	Sechskantmutter	selbsts.	4
26	010 063	DIN137B8	Federscheibe		4
27	212 431		Distanzhülse	ø9x1,5x9	4
28	011 867	DIN912M8x60	Innensechskantschraube		4
29	212 493		Bremsbelag	2 Stück	1
30	011 629	DIN939M10x70	Stiftschraube		6
31	212 430		Distanzhülse	ø10x7x45	6
32	212 429		Deckmantel		2
33	212 422		Zsb. Bremstrommel		2
34	212 459		Verbreiterung (60 breit)	erforderlich bei Bereifung 6 - 9	2
35	011 502	DIN933M6x12	Sechskantschraube		4
36	010 886	DIN125-6,4	Scheibe		4
37	011 683	DIN985M6	Sechskantmutter	selbsts.	4
38	025 055	DIN9021A10,5	Scheibe		6
39	011 685	DIN985M10	Sechskantmutter	selbsts.	6
40	011 503	DIN933M6x16	Sechskantschraube		8
41	011 742	DIN137B6	Federscheibe		8
42	212 418		Bremsscheibe	ø192x4	2

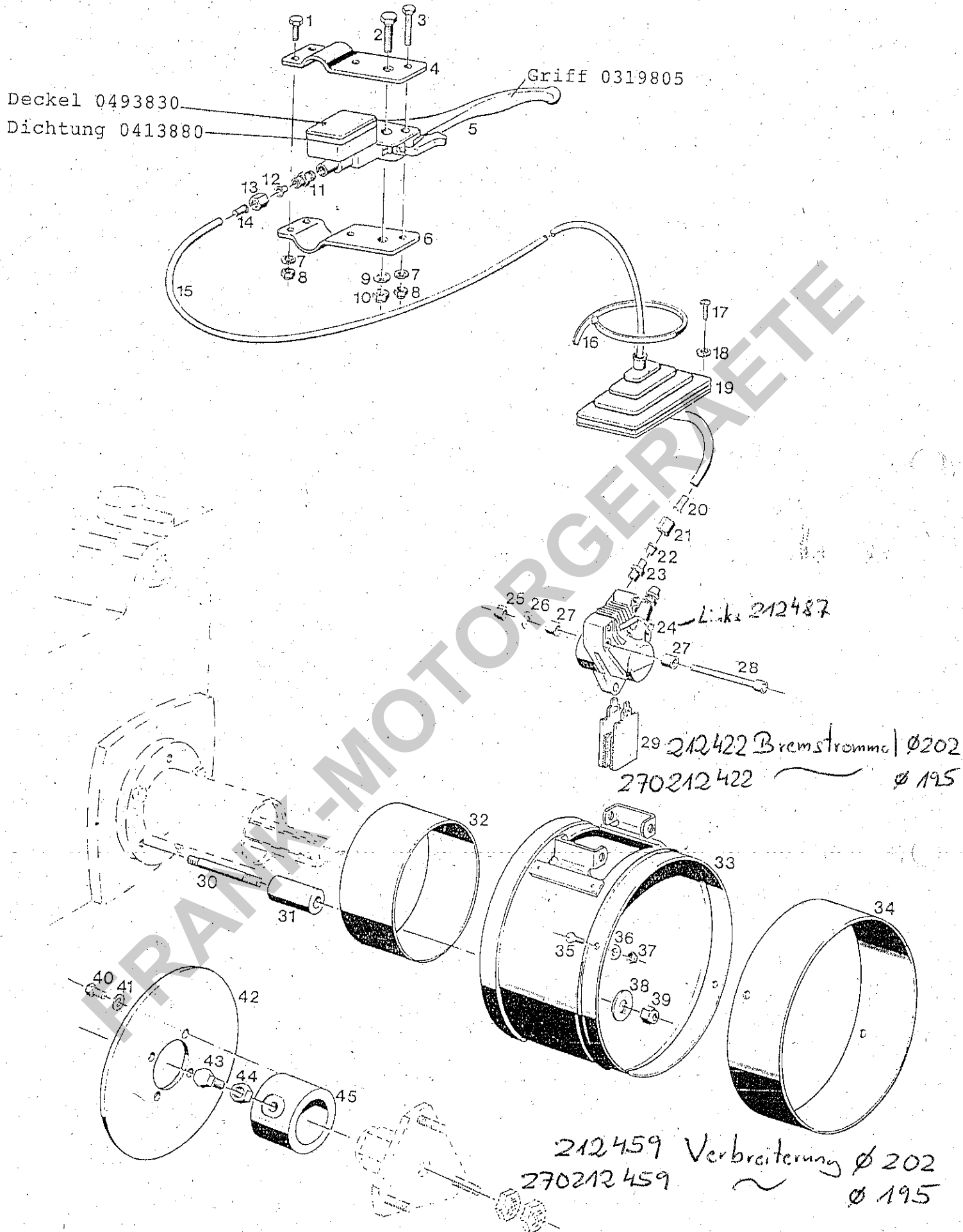

Bildtafel - table No. 14 a

Bild-Nr. III.No.	Bestell-Nr. Part No.	Benennung	Abm./Bemerk. Dimen./Remarks	Stück Pieces	Denomination
43	011 539	DIN933M12x25	Sechskantschraube	6	
44	011 590	DIN934M12	Sechskantmutter	6	
45	212 419	Distanzrohr	ø42,5x63,5x49,5	2	

FRANK-MOTORGERAETE



Bild-Nr. Ill. No.	Bestell-Nr. Part No.	Benennung	Abm./Bemerk. Dimen./Remarks	Stück Pieces	Denomination	V S
	2665-14	MÄHAUSLEGER - SEITENANTRIEB 120 cm (best. aus Teilen 1 - 18 der Tafel 13, Tafel 15 und Schneidwerk 120 cm 211 953)		1		
	2665-15	MÄHAUSLEGER - SEITENANTRIEB 140 cm (best. aus Teilen 1 - 18 der Tafel 13, Tafel 15 und Schneidwerk 140 cm 211 954)		1		
1	011 685	DIN985M10	Sechskantmutter	selbsts.	3	
2	211 936		Deckel	Ø 156 x 32	1	
3	211 937		Distanzbolzen	M10 Ø 14 x 132	3	
4	013 607	000 991 31 40	Beilegscheibe	Ø 42 x Ø 51,8 x 1	n. Bed.	
5	019 743	000 184 01 45	Kabelband	102x2,5	4	
6	026 172		Kurbelwellenschutz	NW 125 x 105 lg.	1	
7	010 141	DIN471-25x1,2	Sicherungsring		1	
8	013 616	000 991 12 40	Beilegscheibe	Ø 25,5 x Ø 35 x 0,5	n. Bed.	
	013 617	000 991 14 40	Beilegscheibe	Ø 25,5 x Ø 35 x 1,0	n. Bed.	
	013 583	000 991 01 38	Beilegscheibe	Ø 25,5 x Ø 35 x 0,1	n. Bed.	
9	010 262	DIN625-6205-2RS	Rillenkugellager	Ø 25 x Ø 52 x 15	1	
10	211 930		Zsb. Kurbelwelle (best. aus Teilen 7 - 11)		1	
11	011 831	DIN625-6305-2RS	Rillenkugellager		1	
12	010 164	DIN472-62x2	Sicherungsring		1	
13	011 509	DIN933M8x16	Sechskantschraube		2	
14	010 063	DIN137B8	Federscheibe		2	
15	212 006		Anschlag	20 x 5 x 90	1	
16	212 005		Bolzen	Ø 30 x 105	1	2
17	011 590	DIN934M12	Sechskantmutter		4	
18	010 065	DIN137B12	Federscheibe		4	
19	011 597	DIN934M16	Sechskantmutter		2	
20	010 048	DIN125A17	Scheibe		1	
21	026 020		Druckfeder	Ø 20 x Ø 30 x 60	2	
22	211 931		Zsb. Zwischenflansch	NL	1	
23	011 685	DIN985M10	Sechskantmutter	selbsts.	3	
24	212 001		Zsb. Ausleger	NL	1	
25	023 222		Buchse	Ø 30 H8 x Ø 34 x 30	2	
26	012 538	DIN71412AM6	Schmiernippel		1	
27	011 502	DIN933M6x12	Sechskantschraube		4	
28	011 742	DIN137B6	Federscheibe		4	
29	212 180		Schutzblech	Plat. 435 x 300 x 1,5	1	
30	011 896	DIN933M10x12	Sechskantschraube		1	
31	010 064	DIN137B10x18	Federscheibe		1	
32	209 743	2765 262 00 87	Schüttelblech		1	
33	013 570	000 990 25 29	Senkschraube	DIN7991M8x16	2	
34	010 491	DIN71412AM8x1	Schmiernippel		2	
35	011 214	DIN912M10x25	Innensechskantschraube		1	
36	023 762	DIN7980-10	Federring		1	
37	013 550	000 990 01 47	Sicherungsschraube	M10 x 25	5	
38	021 636	DIN931M16x165	Sechskantschraube		1	
39	013 551	000 990 02 47	Sicherungsschraube	M10 x 30	1	
40	209 742	2765 262 00 16	Haltebolzen	SW22 x 100	1	
41	211 971		Zsb. Schwinge oben		1	2



BILDTAFEL NR. 15
 MÄHAUSLEGER - SEITENANTRIEB
 TYPE 2665-14/-15

Bild-Nr. Ill. No.	Bestell-Nr. Part No.	Benennung	Abm./Bemerk. Dimen./Remarks	Stück Pieces	Denomination	V S
42	021 397	000 991 87 39	Scheibe	Ø 38 x Ø 25 x 2	2	
43	021 358	000 997 50 60	Nadellager	Ø 25 x Ø 32 x 20	2	
44	205 050	2565 261 01 55	Distanzring	i Ø 29,5 x 14 lang	1	
45	011 755	DIN439M14x1,5	Sechskantmutter fl.		4	
46	205 052	2565 261 00 60	Unterlegscheibe	Ø 14,5 x Ø 30 x 3	2	
47	022 624	DIN439M16x1,5 L	Sechskantmutter fl.	links	2	
48	211 977		Kurbelstange	M16 x 1,5 505 lg.	2	
49	010 101	DIN439M16x1,5	Sechskantmutter fl.		2	
50	209 733	2765 260 00 92	Zsb. Kugelgelenk	Gr. 25	2	
56	010 142	DIN471-25x1,2	Sicherungsring		1	
57	211 204		Lagerbolzen	Ø 25 x 188	1	
58	010 603	DIN1481-6x40	Spannstift		1	
59	021 397	000 991 87 39	Scheibe	Ø 38 x Ø 25 x 2	2	
60	011 755	DIN439M14x1,5	Sechskantmutter fl.		2	
61	010 058	DIN127A14	Federring		2	
62	205 052	2565 261 00 60	Unterlegscheibe		2	
63	211 970		Zsb. Schwinge unten		1	2
64	011 968	DIN1481-5x20	Spannstift		4	
65	211 267		Zsb. Führungsstück (mit Teil 64)		2	
66	021 358	000 997 50 60	Nadellager	Ø 25 x Ø 32 x 20	2	
67	205 050	2565 261 01 55	Distanzring	i Ø 29,5 x 14 lang	1	
68	023 079	000 990 04 47	Sicherungsschraube	M10 x 16	4	
69	210 925		Füllstück		1	
70	010 463	DIN9021B5,3	Scheibe		3	
71	212 254		Schutzgummi	90 x 90 x 1,5	1	
72	022 254	000 990 09 24	Blindniet	Ø 5 x 8	3	
73	212 255		Schutzgummi	320 x 100 x 1,5	1	
74	011 683	DIN985M6	Sicherungsmutter		2	
75	011 742	DIN137B6	Federscheibe		2	
76	010 464	DIN9021B6,4	Scheibe		2	
77	011 503	DIN933M6x16	Sechskantschraube		2	
78	015 277	000 993 35 47	Stopfen	Ø 35	1	
79	212 437		Zsb. Antriebswelle		1	
80	013 673	000 992 16 02	Druckfeder	Ø 26,2 x 2,8 x 106	1	
81	206 225	2665 275 00 08	Schaltmuffe		1	
82	212 378		Zsb. Zwischenflansch	NL	1	
83	011 687	DIN985M12	Sechskantmutter	selbsts.	4	
84	011 544	DIN933M12x40	Sechskantschraube		4	
85	212 440		Sprengring	D 3 A Ersetzt 203 041 D 2 A	1	

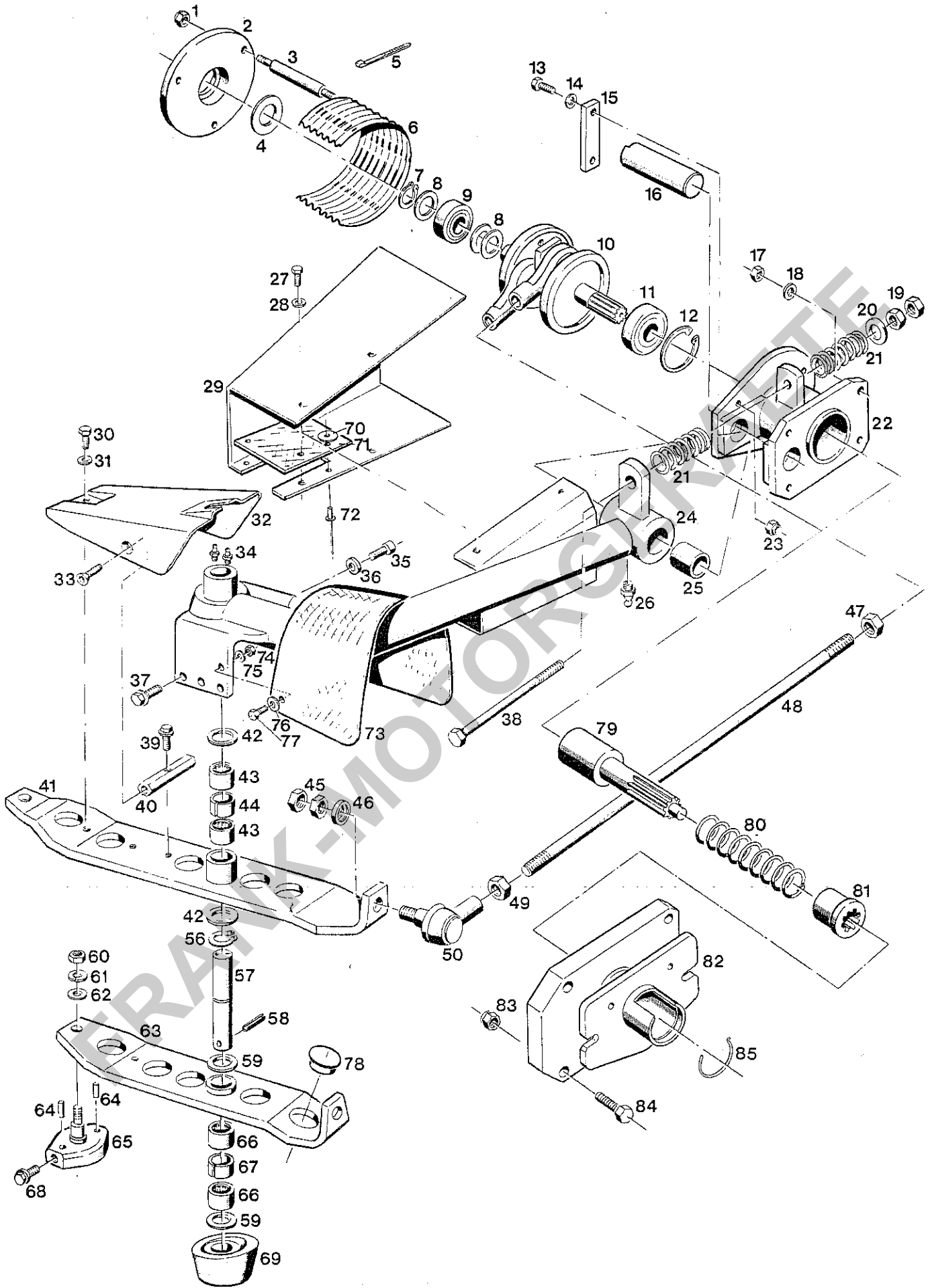
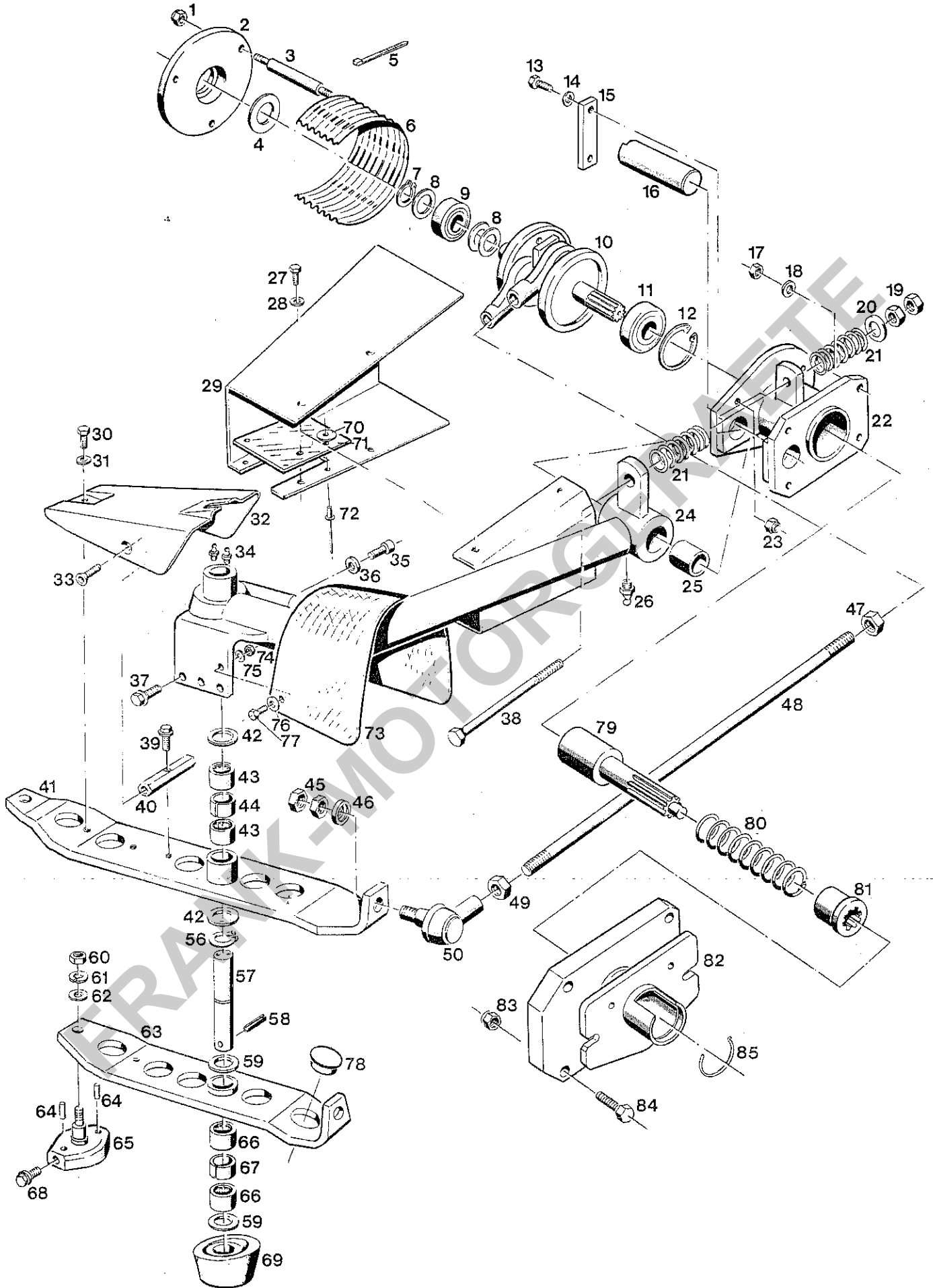
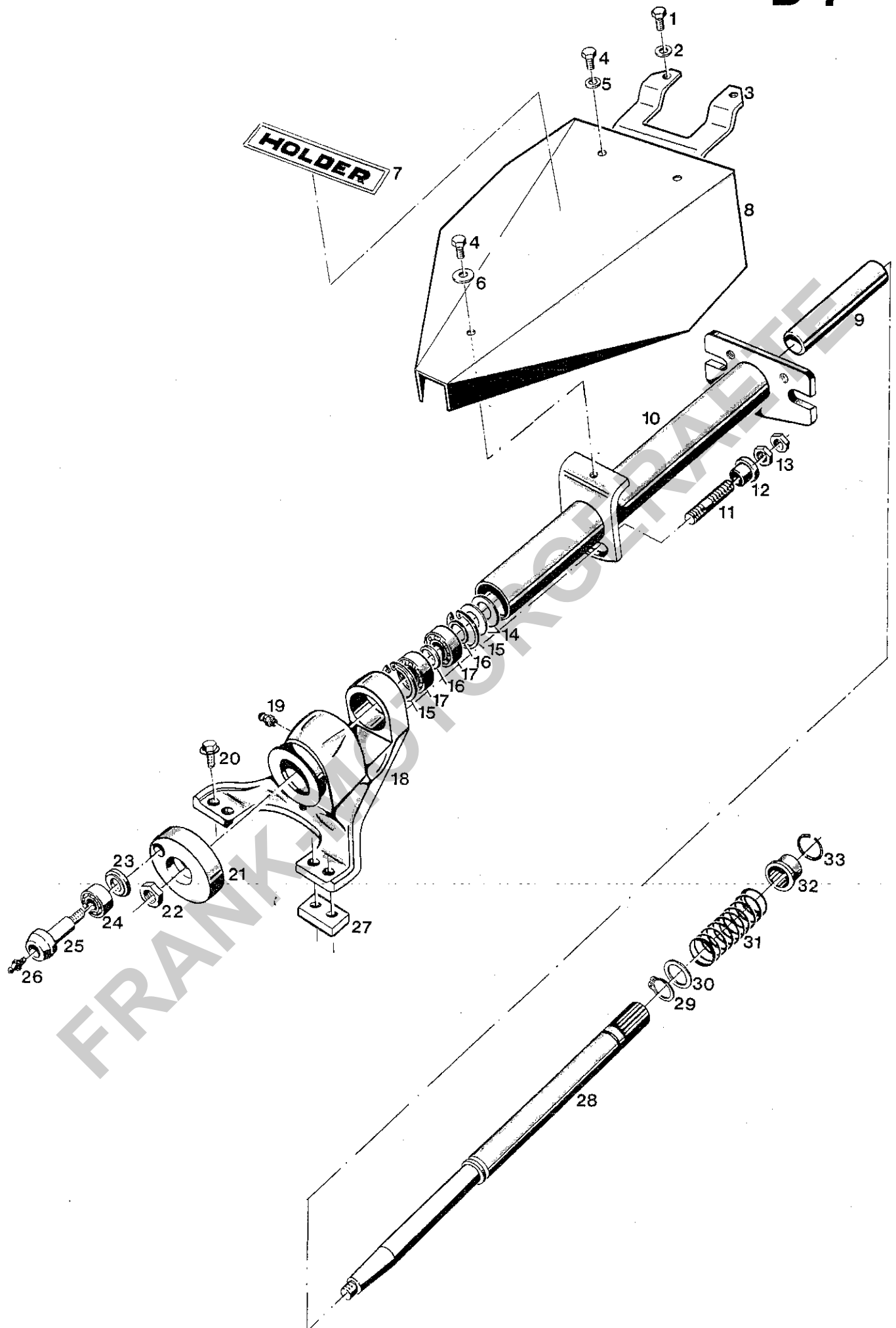

BILDTAFEL NR. 16
 MÄHANTRIEB
 TYPE 2665-4

Bild-Nr. Ill. No.	Bestell-Nr. Part No.	Benennung	Abm./Bemerk. Dimen./Remarks	Stück Pieces	Denomination
1	011 509	DIN933M8x16	Sechskantschraube	2	
2	010 063	DIN137B8	Federscheibe	2	
3	210 073		Halteblech	1	
4	011 891	DIN933M8x12	Sechskantschraube	3	
5	010 063	DIN137B8	Federscheibe	2	
6	012 537	DIN9021A8,4	Scheibe	1	
7	021 557	000 004 12 01	Klebeschild (Holder)	1	30 x 188
8	210 079		Abdeckhaube	1	
9	211 154		Distanzrohr	1	Ø 28 x 4 x 117
10	203 024	2665 260 04 56	Zsb. Tragrohr	1	
11	011 639	DIN939M12x40	Stiftschraube	1	mit Loctite 270 montiert
12	203 035	2665 261 00 57	Anschlagring	1	Ø 28 x 16
13	011 752	DIN439BM12	Sechskantmutter	2	
14	013 708	DIN2093C40GR2	Tellerfeder	4	20,4 x 40 x 1
15	010 160	DIN472-42x1,75	Sicherungsring	2	
16	011 943	DIN988S20x28x2	Stützscheibe	2	
17	011 824	DIN625-6004-2RS	Rillenkugellager	2	20 x 42 x 12
18	203 025	2665 260 01 79	Zsb. Tragplatte	1	
19	012 538	DIN71412AM6	Kegelschmiernippel	2	
20	013 551	000 990 02 47	Sicherungsschraube	2	M10 x 30 <i>außen</i>
	013 550	000 990 01 47	Sicherungsschraube	2	M10x25 <i>innen</i>
21	206 224	2665 262 02 14	Kurbelscheibe	1	102 x 32
22	011 758	DIN439BM18x1,5	Sechskantmutter	1	
23	203 039	2665 262 00 60	Distanzscheibe	1	Ø 39 x 5
24	021 373	000 997 72 61	Laufrolle	1	Ø 40 x 15 x 15,9
25	203 037	2665 262 01 16	Lagerbolzen	1	SW 27
26	010 491	DIN71412AM8	Kegelschmiernippel	1	
27	211 499		Distanzstück	2	10 mm dick
28	210 969		Antriebswelle	1	
29	010 142	DIN471-25x1,2	Sicherungsring	1	
30	011 715	DIN988S25x35x2	Stützscheibe	1	
31	013 673	000 992 16 02	Druckfeder	1	Ø 31,8 x Ø 28 x 106
32	203 040	2665 275 01 08	Schaltmuffe	1	41,5 x 28
33	203 041	2665 275 00 56	Sprengring	1	Ø 2 x Ø 44

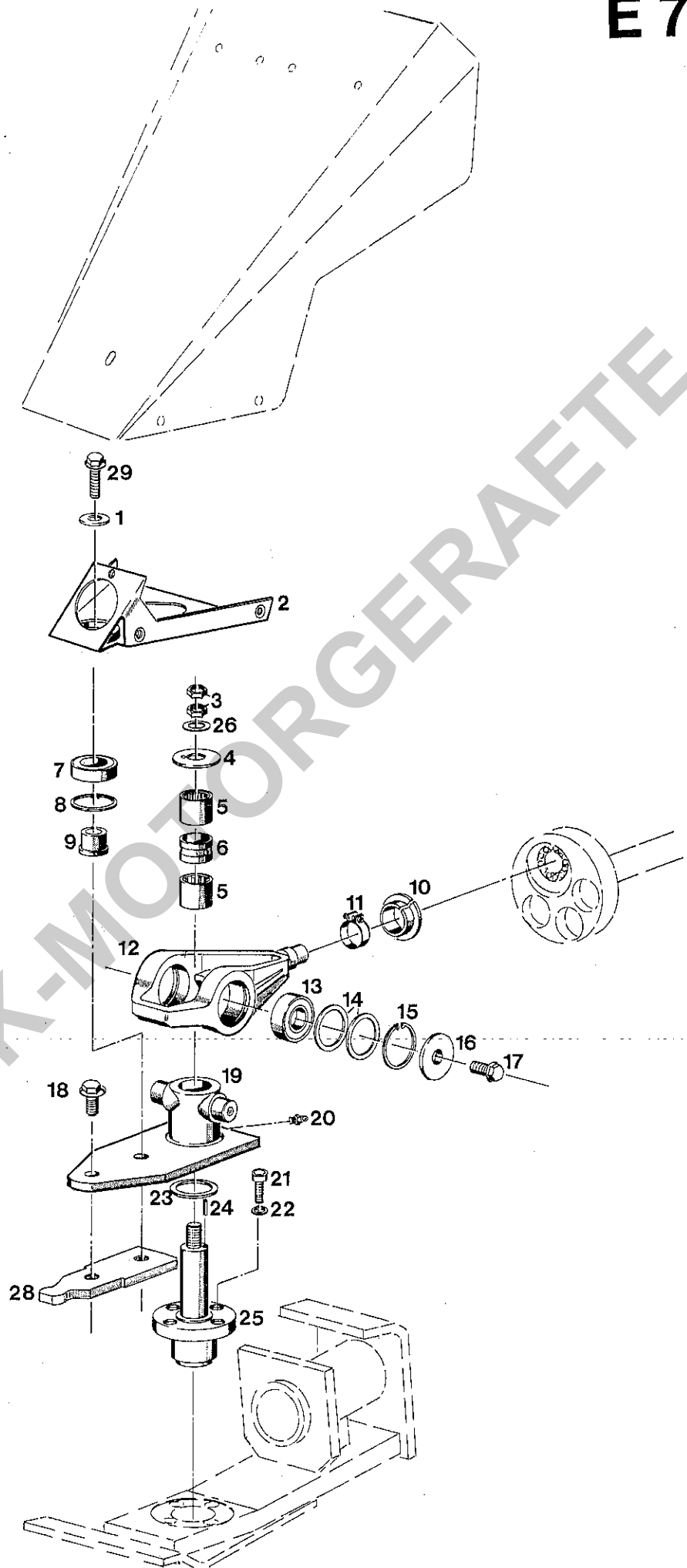

FRANK-MOTORGERAETE

BILDTAFEL NR. 17
TYPE 2665-10
SCHWINGENANTRIEB, SCHWINGE,
SCHWINGHEBEL

E 8

Bild-Nr. Ill. No.	Bestell-Nr. Part No.	Benennung	Abm./Bemerk. Dimen./Remarks	Stück Pieces	Denomination	V S
	<u>2665-10</u>	<u>SCHWINGENANTRIEB</u>		1		
		(best. aus den Teilen der Bildtafeln 17 und 18)				
1	014 878	000 991 17 41	Scheibe	Ø 12,3 x Ø 30 x 3	1	
2	210 824		Zsb. Lagerblech		1	
3	010 101	DIN439M16x1,5	Sechskantmutter		2	
4	210 830		Anlaufscheibe oben	Ø 60 x 4	1	
5	012 796	000 997 75 58	Nadelhülse	Ø 30 x Ø 37 x 26	2	
6	210 127		Distanzrohr	Ø 36 x 31 x 21	1	
7	011 302	DIN625-6005-2RS	Rillenkugellager	Ø 25 x Ø 47 x 12	1	
8	010 161	DIN472-47x1,75	Sicherungsring		1	
9	210 828		Bundbolzen	Ø 30 x 17	1	
10	210 130		Abdeckkappe		1	
11	021 497	000 995 30 66	Schlauchschele	S 30 x 9	1	
12	210 060		Schwinge		1	
13	010 262	DIN625-6205-2RS	Rillenkugellager		2	
14	013 607	000 991 31 40	Beilegscheibe	Ø 42 x Ø 51,8 x 1	n. B.	
	013 614	000 991 06 40	Beilegescheibe	Ø 42 x Ø 51,8 x 0,2	n. B.	
15	010 162	DIN472-52x2	Sicherungsring		2	
16	210 822		Spannscheibe	Ø 55 x 6	2	
17	013 554	000 990 10 47	Sicherungsschraube	M8 x 18	2	
18	023 495		Sicherungsschraube	M12 x 20	1	
19	210 120		Zsb. Schwinghebel		1	
20	010 491	DIN71412AM8x1	Schmiernippel		1	
21	011 220	DIN912M10x30	Innensechskantschraube		4	
22	020 766		Schraubensicherung	Ø 16 x 10,5 x 1,25	4	
23	011 719	DIN988S40x50x2,5	Stützscheibe		1	
24	011 965	DIN1481-4x16	Spannhülse		1	
25	210 818		Zsb. Lagerbolzen		1	
26	023 754		Scheibe	Ø 29,5 x 16,5 x 1	1	
28	210 829		Mitnehmer	40 x 12 x 138	1	
29	023 471		Sicherungsschraube	M12 x 40	1	

FRANK-FAHRZEUGE



Bild-Nr. Ill. No.	Bestell-Nr. Part No.		Benennung	Abm./Bemerk. Dimen./Remarks	Stück Pieces	Denomination	V S
	<u>2665-10</u>		<u>SCHWINGENANTRIEB</u>		1		
			(best. aus Teilen der Bildtafeln 17 und 18)				
1	210 840		Abdeckblech		1		
2	011 803	DIN603M6x16	Flachrundschraube		6		
3	012 568	DIN966M8x20	Senkschraube		5		
4	011 507	DIN933M8x10	Sechskantschraube		1		
5	010 063	DIN137B8	Federscheibe		1		
6	210 835		Lagerblech		1		
8	011 897	DIN933M10x16	Sechskantschraube		2		
9	010 064	DIN137B10x18	Federscheibe		2		
10	010 161	DIN472-47x1,75	Sicherungsring		1		
11	011 302	DIN625-6005-2RS	Rillenkugellager	Ø 25 x Ø 47 x 12	1		
12	011 577	DIN934M6	Sechskantmutter		6		
13	011 742	DIN137B6	Federscheibe		6		
14	210 833		Zsb. Traverse		1		
15	010 142	DIN471-25x1,2	Sicherungsring		1		
16	210 831		Gummipuffer	Ø 50 x 50	2		
17	210 728		Zsb. Tragrahmen		1		
18	010 064	DIN137B10x18	Federscheibe		2		
20	011 900	DIN933M10x22	Sechskantschraube		2		
21	210 806		Zsb. Aufnahme		1		
22	011 593	DIN934M14	Sechskantmutter		1		
23	011 754	DIN939M14	Sechskantmutter fl.		1		
24	019 732	DIN1440-14	Scheibe		1		
25	210 119		Schaltmuffe	Ø 47 x 35	1		
26	013 673	000 992 16 02	Druckfeder	Ø 31,8 x 106	1		
27	010 142	DIN471-25x1,2	Sicherungsring		1		
28	011 715	DIN988S25x35x2	Stützscheibe		1		
29	210 118		Distanzrohr	Ø 30 x 25 x 115,2	1		
30	011 715	DIN988S25x35x2	Stützscheibe		1		
31	011 825	DIN625-6006-2RS	Rillenkugellager	Ø 30 x 55 x 13	2		
32	011 946	DIN988S30x42x2,5	Stützscheibe		1		
33	210 068		Kurbelwelle		1		
34	010 491	DIN71412AM8x1	Kegelschmiernippel		1		
35	023 261	DIN630-1304	Pendelkugellager	Ø 25 x Ø 52 x 15	1		
36	010 163	DIN472-55x2	Sicherungsring		1		
37	021 557	000 004 12 01	Klebeschild	Holder, 30 x 188	1		

G 7

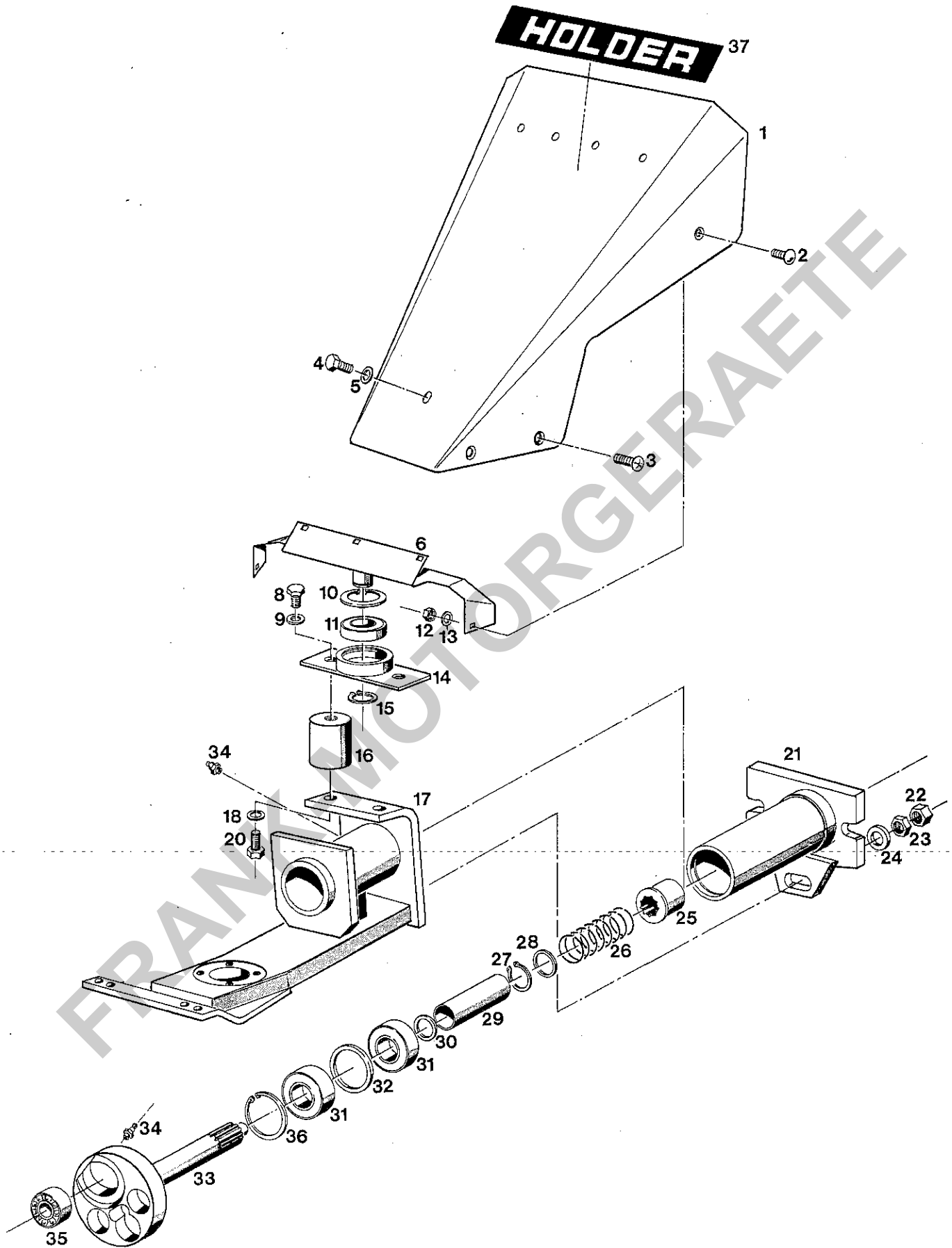
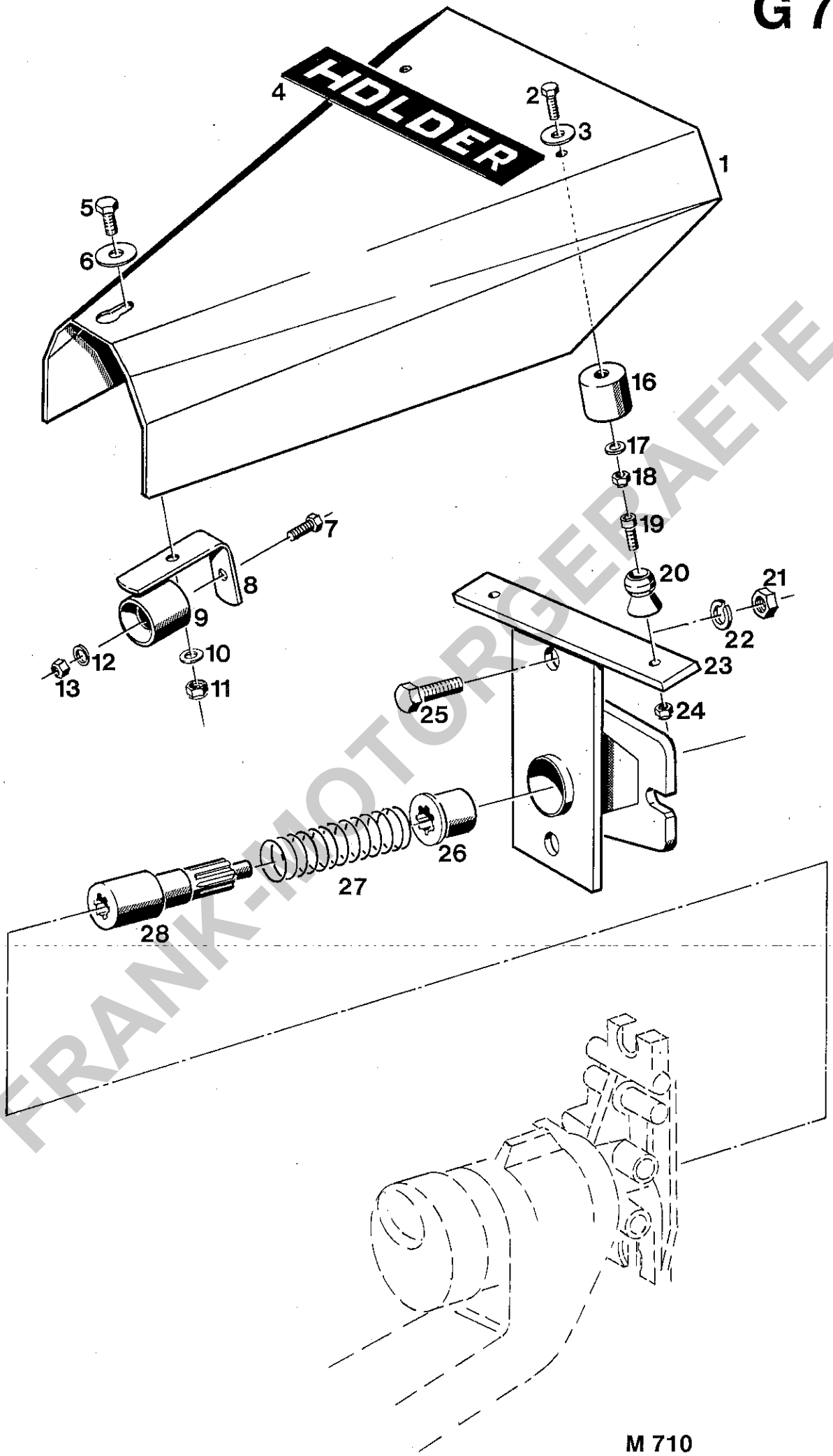

M 710
Bildtafel Nr. 19

BILDTAFEL NR. 19
 DOPPELMESSERMITTELANTRIEB TYPE 2665-13
 ABDECKHAUBE, ANTRIEBSWELLE

Bild-Nr. Ill. No.	Bestell-Nr. Part No.	Benennung	Abm./Bemerk. Dimen./Remarks	Stück Pieces	Denomination ^o	V S
	<u>2665-13</u>	<u>DOPPELMESSERMITTEL- ANTRIEB</u>		1		
		(best. aus Teilen der Bildtafel 19 und 20)				
1	210 883	Abdeckhaube		1		
2	011 503	DIN933M6x16 Sechskantschraube		2		
3	012 551	DIN440R7 Scheibe		2		
4	021 557	000 004 12 01 Namenszug	„Holder“	1		
5	011 509	DIN933M8x16 Sechskantschraube		1		
6	012 537	DIN9021A8,4 Scheibe		1		
7	011 503	DIN933M6x16 Sechskantschraube		1		
8	211 964	Winkel	25 x 4 x 133	1		
9	211 662	47-Kugeltasse		1		
10	010 044	DIN125A8,4 Scheibe		1		
11	011 935	DIN985M8 Sechskantmutter		1		
12	015 618	000 991 04 39 Scheibe	Ø6,4 x Ø15 x 1	1		
13	011 683	DIN985M6 Sechskantmutter		1		
14	211 662	47-Kugeltasse		2		
17	015 618	000 991 04 39 Scheibe	Ø6,4 x Ø15 x 1	2		
18	011 677	DIN980NM6 Sicherungsmutter		2		
19	011 218	DIN912M6x20 Innensechskantschraube		2		
20	211 661	47-Kugelknopf		2		
21	011 594	DIN934M14 Sechskantmutter		2		
22	012 549	DIN128A14 Federring		2		
23	210 871	Zsb. Zwischenstück		1		
24	011 677	DIN980NM6 Sicherungsmutter		2		
25	011 555	DIN933M14x45 Sechskantschraube		2		
26	210 119	Schaltmuffe		1		
27	013 673	000 992 16 02 Druckfeder	Ø26 x Ø2,8 x 106	1		
28	210 876	Zsb. Antriebswelle		1		



Bild-Nr. Ill. No.	Bestell-Nr. Part No.	Benennung	Abm./Bemerk. Dimen./Remarks	Stück Pieces	Denomination	V S
1	011 530	DIN933M10x30	Sechskantschraube		1	
2	DIN6797A10,5	Zahnscheibe	A10	1		
3	011 877	DIN931M10x70	Sechskantschraube		1	
4	DIN6797A10,5	Zahnscheibe	A10	1		
5	212 276	Schutzhaube		1		
6	010 101	DIN439M16x1,5	Sechskantmutter fl.		2	
7	211 661	Kugelknopf		1		
8	011 218	DIN912M6x20	Innensechskantschraube		1	
14	013 881	DIN71412BM6	Schmiernippel		1	
15	026 514	Sechskantmutter	mit Bund M8	1		
16	011 056	DIN912M8x50	Innensechskantschraube		1	
16a	024 338	Schraubensicherung	VS 8	2		
17	212 277	Mäher-Gelenkgabel		1		
18	010 916	Schlauchschele	Ø 16 - 25 x 9	1		
19	212 278	Axialdichtung		1		
20	026 515	Pendellager	Ø 20 x Ø 52 x 21	1		
21	212 279	Hubwelle		1		
22	012 538	DIN71412AM6	Schmiernippel	1		
23	026 516	Distanzring	Ø 30 x Ø 42 x 11,7	1		
24	026 517	Nilosring	Ø 30 x Ø 50 x 0,3/2,5	1		
25	212 280	Gewindingering		1		
26	026 518	Gewindestift	M8 x 10	1		
29	011 677	DIN980NM6	Sicherungsmutter	2		
30	015 618	Scheibe	Ø 6,4 x Ø 15 x 1	1		
31	212 281	Winkellasche		1		
32	026 519	Anlaufscheibe		1		
33	026 520	Nadelbuchse	HN 2820	1		
34	212 282	Schwingarm oben	Bis Fabrikations-Nr. 5580 13 90	1		
34a	212 283	Schwingarm oben	Ab Fabrikations-Nr. 5580 13 91	1		
35	026 521	Dichtscheibe	Ø 29 x Ø 46 x 1	2		
36	026 522	Filzring	Ø 28 x Ø 46 x 1	2		
37	026 523	Dichtscheibe	Ø 30 x Ø 46,5 x 1	2		
38	010 259	DIN625-6204	Ring-Rillennlager	2		
39	026 524	Einstellscheibe	Ø 18 x Ø 46,5 x 0,2	2		
40	026 525	Sicherungsmutter	M18 x 1,25	2		
41	212 284	Mähbalkenträger		1		
42	010 250	DIN625-6006	Ring-Rillennlager	1		
43	212 285	Anschlußflansch		1		
44	026 526	DIN625-6204 Z	Ring-Rillennlager	1		
45	010 161	DIN472-47x1,75	Sicherungsring	1		
46	024 345	DIN471-20x1,75	Sicherungsring	1		
50	026 527	Pilz	Ø 10,0	2		
50a	026 528	Pilz	Ø 10,1	n.B.		
50b	026 529	Pilz	Ø 10,2	n.B.		
51	026 530	Wellendichtring	Ø 18 x Ø 30 x 7	1		
52	026 531	Nadelbüchse (BK 1812 Ø 18 x Ø 24 x 12)	Bis Fabrikations-Nr. 5580 12 46	1		
52a	026 532	Nadelhülse (HK 1812 Ø 18 x Ø 24 x 12)	Ab Fabrikations-Nr. 5580 12 47	1		
53	212 286	Labyrinthbüchse	L = 40 mm	1		
54	012 538	DIN71412AM6	Schmiernippel	1		
55	212 287	Gelenklasche kpl.		1		
55a	212 288	Zylinderbolzen		1		
56	026 530	Wellendichtring	Ø 18 x Ø 30 x 7	1		
57	026 534	Nadelbüchse	Ø 18 x Ø 24 x 13,5	1		
58	212 289	Labyrinthbüchse	L = 30	1		



M 710
Bildtafel Nr. 20

Bild-Nr. III. No.	Bestell-Nr. Part No.	Benennung	Abm./Bemerk. Dimen./Remarks	Stück Denomination Pieces	V S
59	026 535	Verschlußdeckel	18	1	
60	212 290	Schwingarm unten kpl. (für Lagerzapfen Ø 18)	Bis Fabrikations-Nr. 5580 12 46	1	
60a	212 291	Schwingarm unten kpl. (für Lagerzapfen Ø 22)	Ab Fabrikations-Nr. 5580 12 47	1	
61	026 527	Pilz	Ø 10,0	2	
61a	026 528	Pilz	Ø 10,1	n.B.	
61b	026 529	Pilz	Ø 10,2	n.B.	
62	212 286	Labyrinthbüchse (L = 40 mm)	Bis Fabrikations-Nr. 5580 12 46	1	
62a	212 292	Labyrinthbüchse (L = 36,5 mm)	Ab Fabrikations-Nr. 5580 12 47	1	
63	026 530	Wellendichtring (Ø 18 x Ø 30 x 7)	Bis Fabrikations-Nr. 5580 12 46	1	
63a	026 536	Wellendichtring (Ø 22 x Ø 35 x 7)	Ab Fabrikations-Nr. 5580 12 47	1	
64	012 538	DIN71412AM6 Schmiernippel		3	
65	212 293	Lagerzapfen (Ø 18)	Bis Fabrikations-Nr. 5580 12 46	1	
65a	212 294	Lagerzapfen (Ø 22)	Ab Fabrikations-Nr. 5580 12 47	1	
66	026 520	Nadelbüchse	HN 2820	1	
67	026 537	Einstellscheibe	Ø 28 x Ø 39,5 x 0,4	1	
67a	026 538	Einstellscheibe	Ø 28 x Ø 46,5 x 1,5	2	
68	026 539	Steckkerbstift	Ø 4 x 12	1	
70	026 540	Spannhülse	Ø 10 x 26	2	
87	011 865	DIN912M8x20 Innensechskantschraube		3	
88	026 541	Nadelbüchse	BK 2212 Ø 22 x Ø 28 x 12	1	
89	026 542	Nadelhülse	HK 2212 Ø 22 x Ø 28 x 12	1	
90	212 295	Labyrinth		1	
91	010 107	DIN443B16 Verschlußdeckel		1	
92	023 555	Schutzkappe	8 x 16	1	

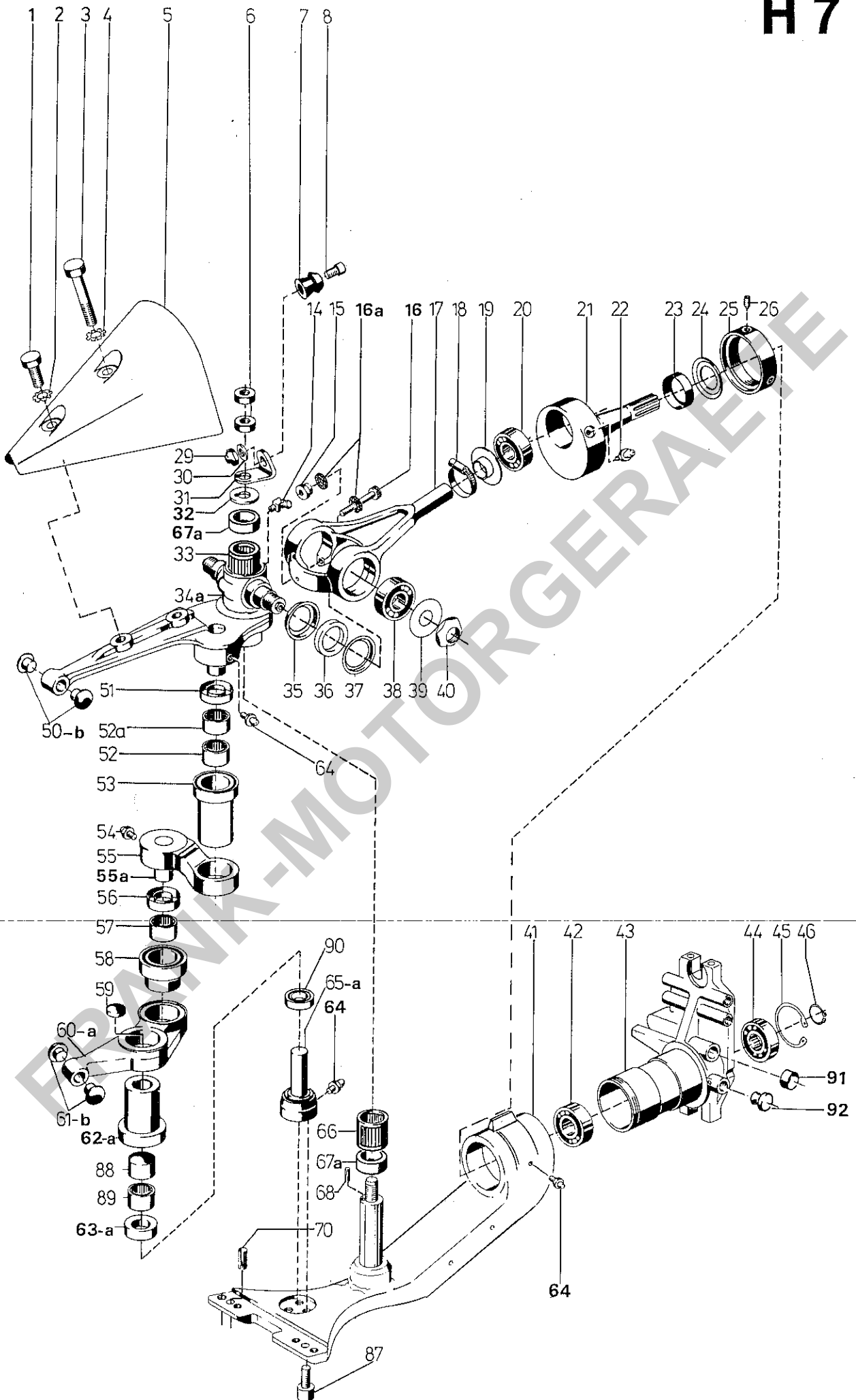
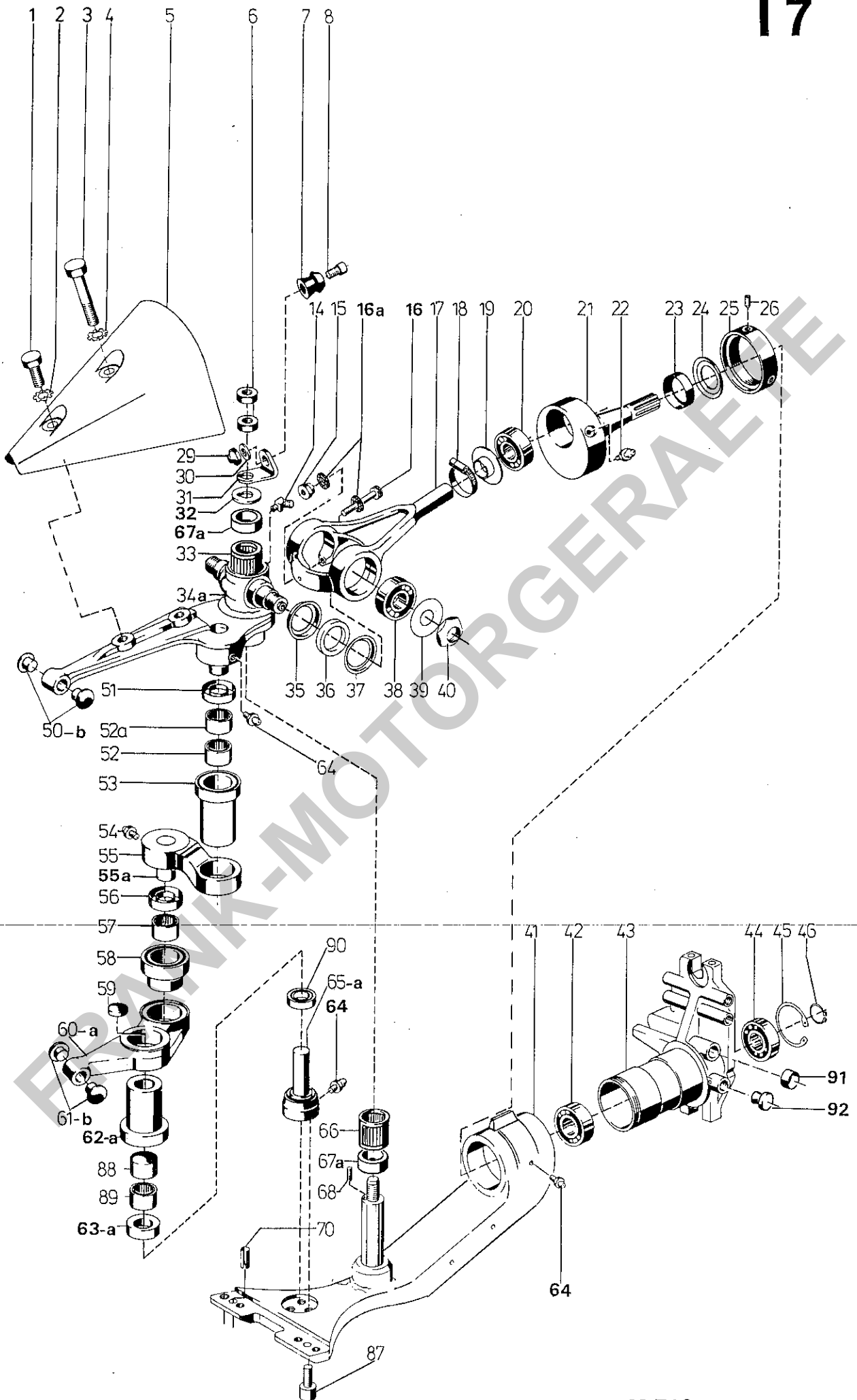
POS. MATR. DESCRIZIONE

- 1 00027575 DECALCOMANIA TIPO BI90
- 2 06160088 DADO M8x8,5
- 3 00022413 SUPPORTO AMMORTIZZATORE
- 4 00027313 COFANO MANOVELL.85
- 5 00008389 DECALCOMANIA 'GOLDONI'
- 6 06180076 RONDELLA D10,5
- 7 00027289 TAPPO CHIUSURA FORO
- 8 00028744 DADO M10
- 9 06200255 CUSCIN.2201E-2RS1/12X32X
- 10 00027578 SUPPORTO ANT.COFANO
- 11 06240065 SEEGER 32x1,2 Int.
- 12 06110009 VITE M8x35
- 13 00027579 SUPPORTO POST.COFANO
- 14 06120008 DADO M10x8
- 15 06380725 LIBRETTO UM MANOV. BI90

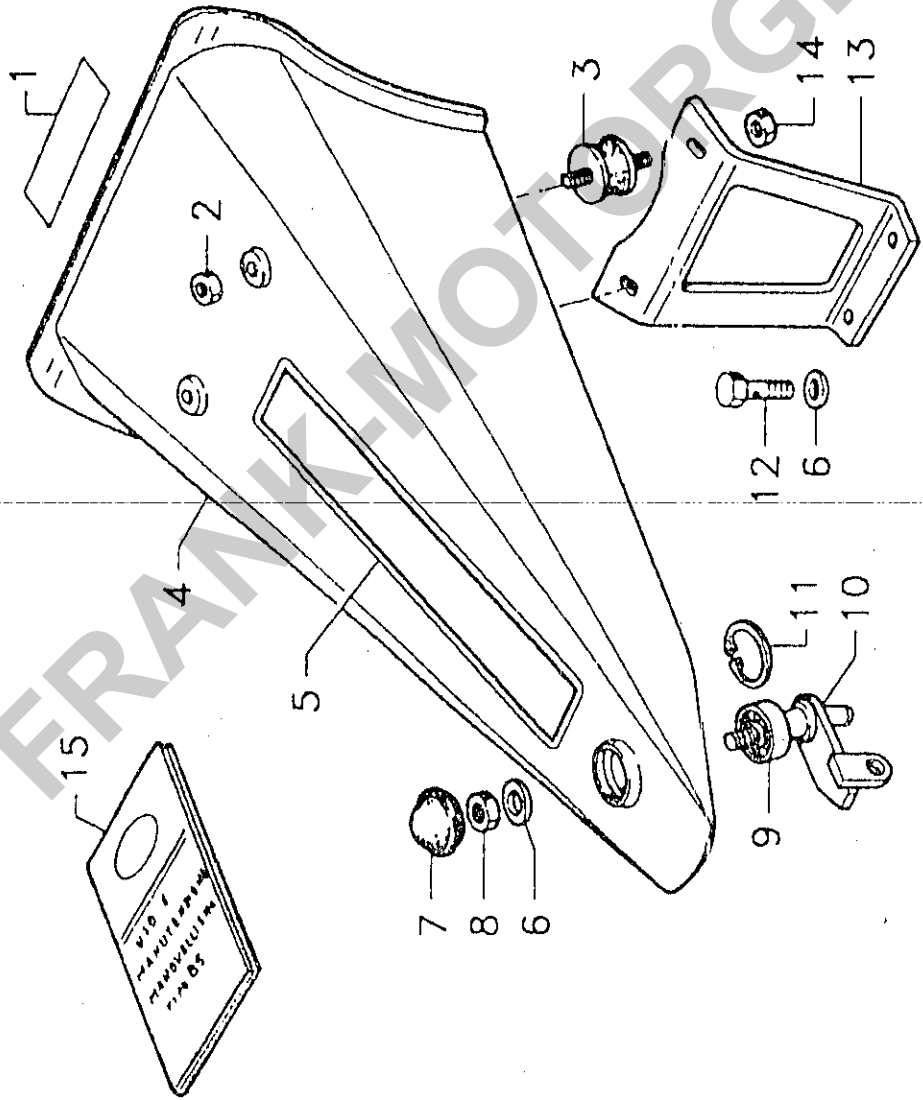

Macchina: MANOVELLISMI	COFANO E SUPPORTI / CAPOT ET SUPPORTS / HOOD AND SUPPORTS / CAPOT Y SOPORTES / MOTORHAUBE UND HALTERUNGEN		N° Macc. - A -	Gruppo Tavola
	Modelli		12.93	03 540

POS. MATR. DESCRIZIONE

- 1 06100021 VITE M8x25
- 2 06170012 ROSETTA D.8,4
- 3 00023195 COPERCHIO
- 4 06200072 CUSCIN. 6010/50x80x16
- 5 00004890 TAPPO 3/8 GAS
- 6 06220139 PARAOLIO 25x62x8 A
- 7 06240016 SEEGER 25x1,2 Est.
- 8 00023191 CARTER
- 9 06100039 VITE M12x30
- 10 06200043 CUSCIN. 6206/30x62x16
- 10 00022751 CORONA CONICA
- 11 00023186 BOCCOLA
- 13 06240032 SEEGER 62x2 Int.
- 14 06240021 SEEGER 35x1,5 Est.
- 15 00023199 DISTANZIALE D.52x61,8x2
- 16 00027577 PIASTRA INCLINAZ. BARRA

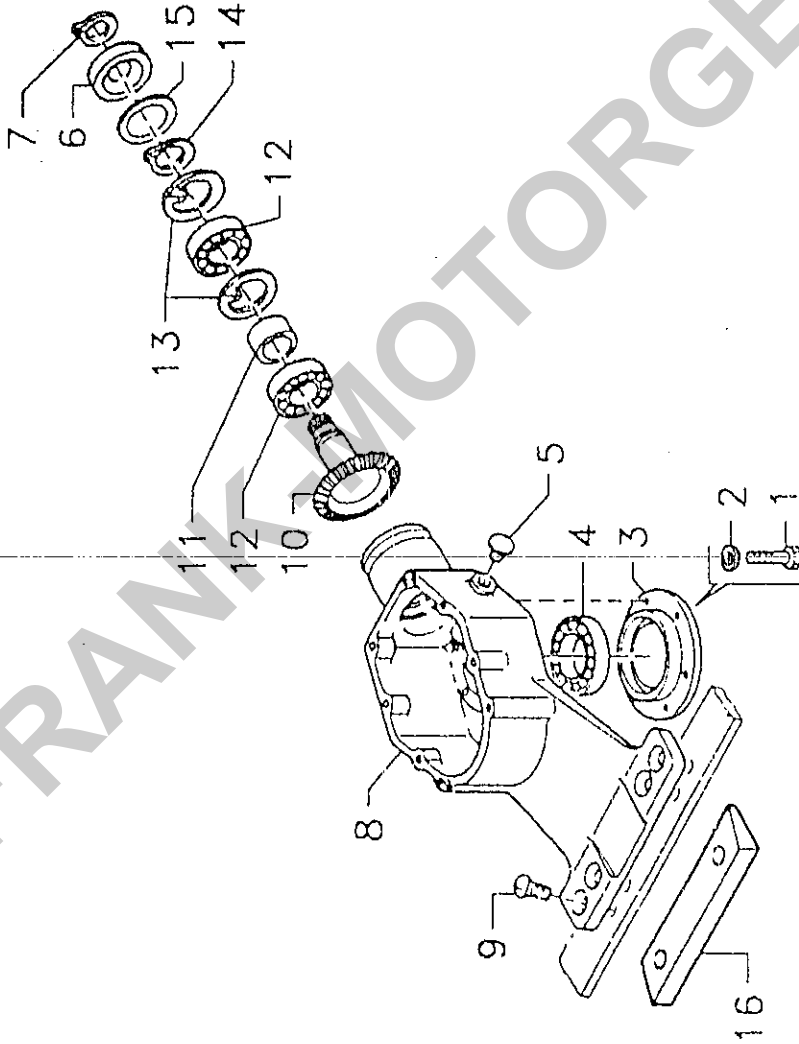

FRANK MOTORGERÄTE

MANOVELLISMO PARTE ANTERIORE / MECANISME A MANIVELLE AV. /
 FRONT LEVER SYSTEM / MECANISMO DE MANIVELA PARTE DELANTERA /
 KURBELTRIEB F.VORDERTEIL

N° Macc. - A - 12.93
 Gruppo Tavola 06 780

Macchina: MANOVELLISMI

Modelli

POS. MATR. DESCRIZIONE

- 1 06100021 VITE M8x25
- 2 06170012 ROSETTA D.8,4
- 3 06260059 SPINA D.8x24
- 4 06370401 TAPPO TCSA 38 (3/8")
- 5 06360083 COLONNETTA CMF 3/8-50
- 6 06370390 RONDELLA D.18,2
- 7 00022749 PIGNONE CONICO
- 8 00023182 BRACCIO C.VO
- 9 00027192 COPERCHIO
- 11 00023189 BOCCOLA
- 12 00023190 DISTANZIALE
- 13 00023181 BRACCIO
- 14 06210065 ASTUCCIO R.50x58x20 HK50
- 15 00023198 ALBERO ECCENTR.
- 16 06250036 BOCCOLA B09 22x25x20
- 16 00023183 DISTANZIALE

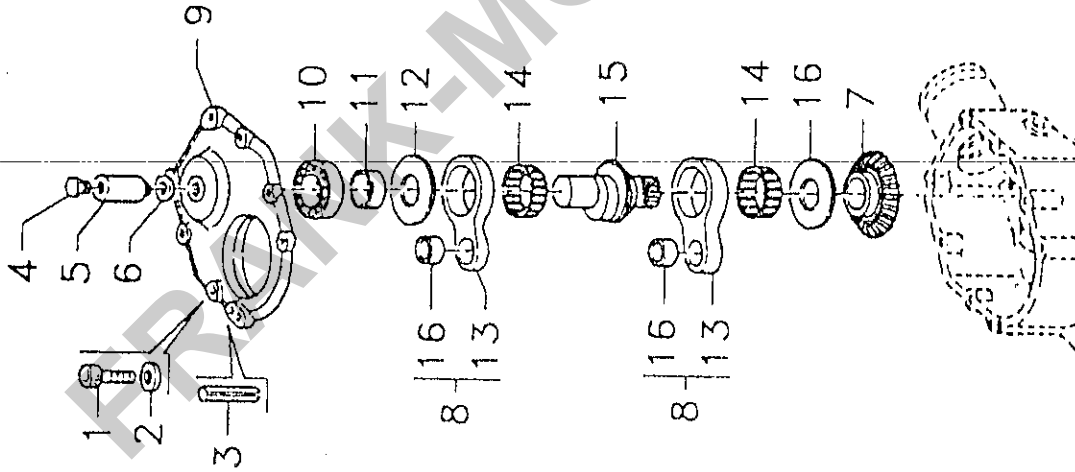

MANOVELLISMO PARTE ANTERIORE / MECANISME A MANIVELLE AV. /
 FRONT LEVER SYSTEM / MECANISMO DE MANIVELA PARTE DELANTERA /
 KURBELTRIEB F.VORDE RTEIL

Macchina MANOVELLISMI

Modelli

N° Macc.
- A -

12.93

Gruppo Tavola

06 820

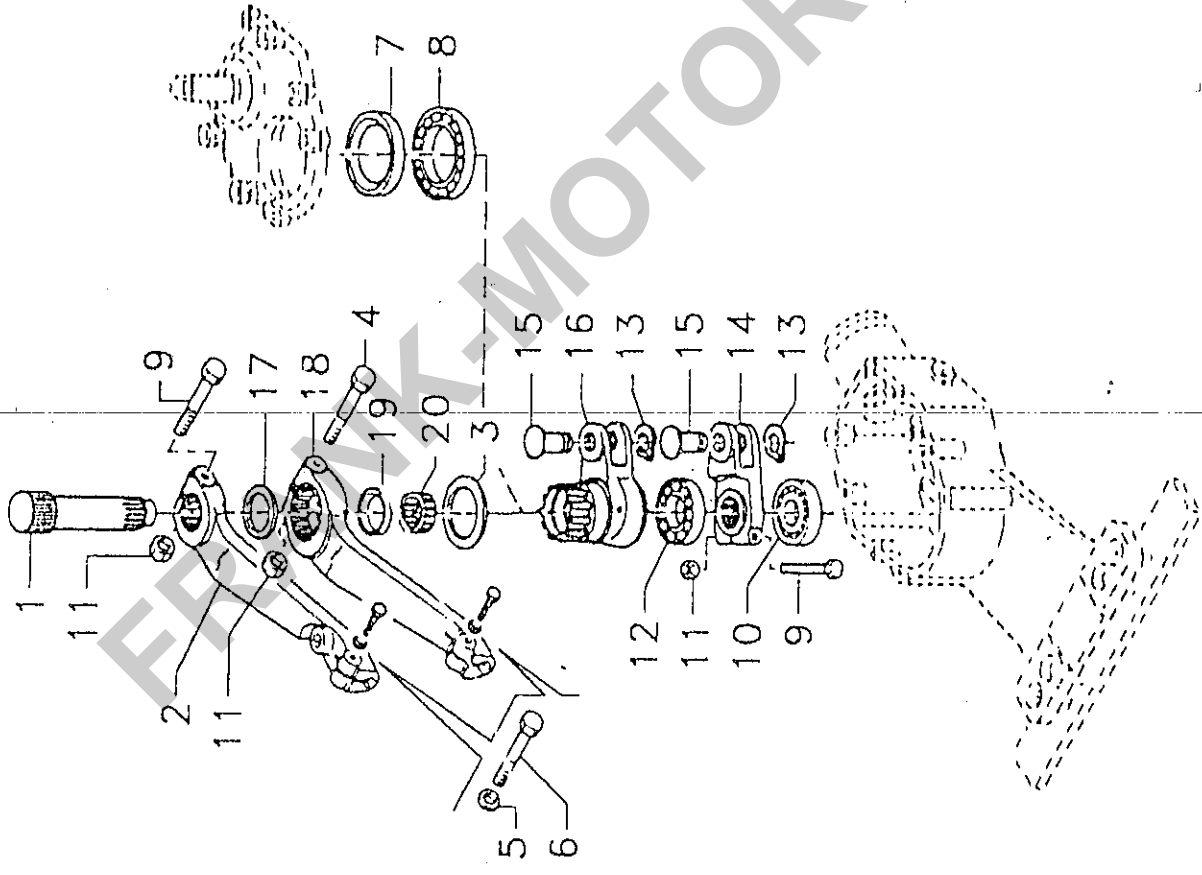

POS. MATR. DESCRIZIONE

- 1 00022750 ALBERO
- 2 00023194 BRACCIO
- 3 00023188 DISTANZIALE
- 4 06110031 VITE M10x80
- 5 06170013 ROSETTA D.10,5
- 6 06130025 VITE M10x25
- 7 06220092 PARAOLIO 60x85x10/8
- 8 06200195 CUSCIN. 16012/60x95x11
- 9 06110030 VITE M10x70
- 10 06200043 CUSCIN. 6206/30x62x16
- 11 06120008 DADO M10x8
- 12 06200062 CUSCIN. 6007/35x62x14
- 13 06240014 SEEGER 22x1,2 Est.
- 14 00023196 BRACCIO
- 15 00023184 PERNO
- 16 00023197 SUPPORTO
- 17 00023187 DISTANZIALE
- 18 00023193 BRACCIO
- 19 06220138 PARAOLIO 35x47x7
- 20 06210060 ASTUCCIO R.35x42x16 HK351

Macchina MANOVELLISMI

Modelli

MANOVELLISMO PARTE ANTERIORE / MECANISME A MANIVELLE AV. /
 FRONT LEVER SYSTEM / MECANISMO DE MANIVELA PARTE DELANTERA /
 KURBELTRIEB F.VORDERTEIL

N° Macc.
- A -

12.93

Gruppo Tavola

06 860

POS. MATR. DESCRIZIONE

- 1 00027580 FLANGIA
- 2 00027576 LAMA DI FERMO
- 3 00025638 LAMA FULCRO
- 4 0000203 MOLLA
- 5 00025639 SUPPORTO MANOVELLISMO
- 6 06120046 DADO M14x11
- 7 06180020 RONDELLA D15x28x2,5
- 8 06110119 VITE M14x100
- 9 06390002 INGRASSATORE M8
- 10 06120048 DADO M8x6,5
- 11 06180082 RONDELLA D.8,4x17x1,6
- 12 06110009 VITE M8x35
- 13 06180076 RONDELLA D.10,5
- 14 06100029 VITE M10x25

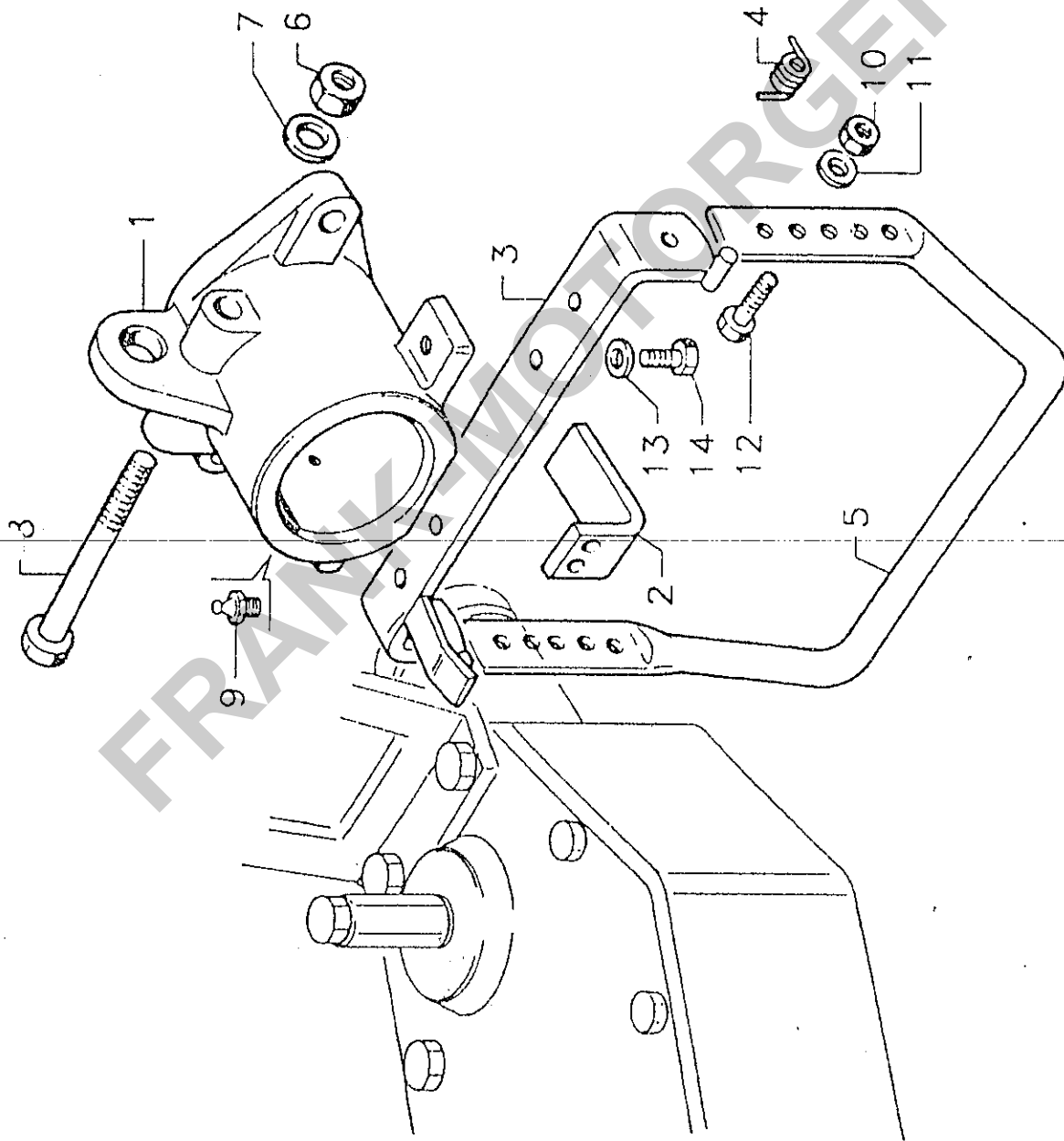

Macchina: MANOVELLISMI

Modelli

MANOVELLISMO PARTE POSTERIORE / MECANISME A MANIVELLE AR. /
 REAR LEVER SYSTEM / MECANISMO DE MANIVELA PARTE POSTERIOR /
 KURBELTRIEB F.HECKTEIL

N° Macch.
 - A -

12.93

Gruppo Tavola

06 900

POS. MATR. DESCRIZIONE

- 1 06190047 RIBATTINO D.6x16
- 2 06340394 SEZ.LAMA
- 3 06340395 SEZ.LAMA
- 4 00028524 LAMA FALC.1.26 M
- 4 00028525 LAMA FALC.1.26 M
- 5 06190048 RIBATTINO D.6x20
- 6 06190049 RIBATTINO D.6x23
- 7 00028531 PIA-STR
- 8 06180064 RC>ID.SCHNORF. S 8 ZN.D
- 9 06100018 VITE M8x10
- 10 00028553 LAMA DI GUIDA
- 11 00028554 PIASTRA ATTACCO
- 12 NFS LAMA 126
- 13 00028533 LEVA OSCILLANTE
- 14 00028534 MANICOTTO DI TRASCI.
- 15 00028535 SUPPORTO
- 16 06100021 VITE M8x25
- 17 06120006 DADO M8x8
- 18 00028536 PIASTRA ELASTICA
- 19 00028537 SUPPORTO
- 20 00028538 TUBO
- 21 06100021 VITE M8x25
- 22 00028539 PREMI LAMA
- 23 00028540 PREMI LAMA
- 24 00028541 PIASTRA ATTRITO



Gruppo Tavola
03 300

N° Macc.
- A -
12.93

BARRA FALCIANTE / BARRE DE COUPE / CUTTER BAR / BARRA SEGADORA

Macchina BARRE

Modelli

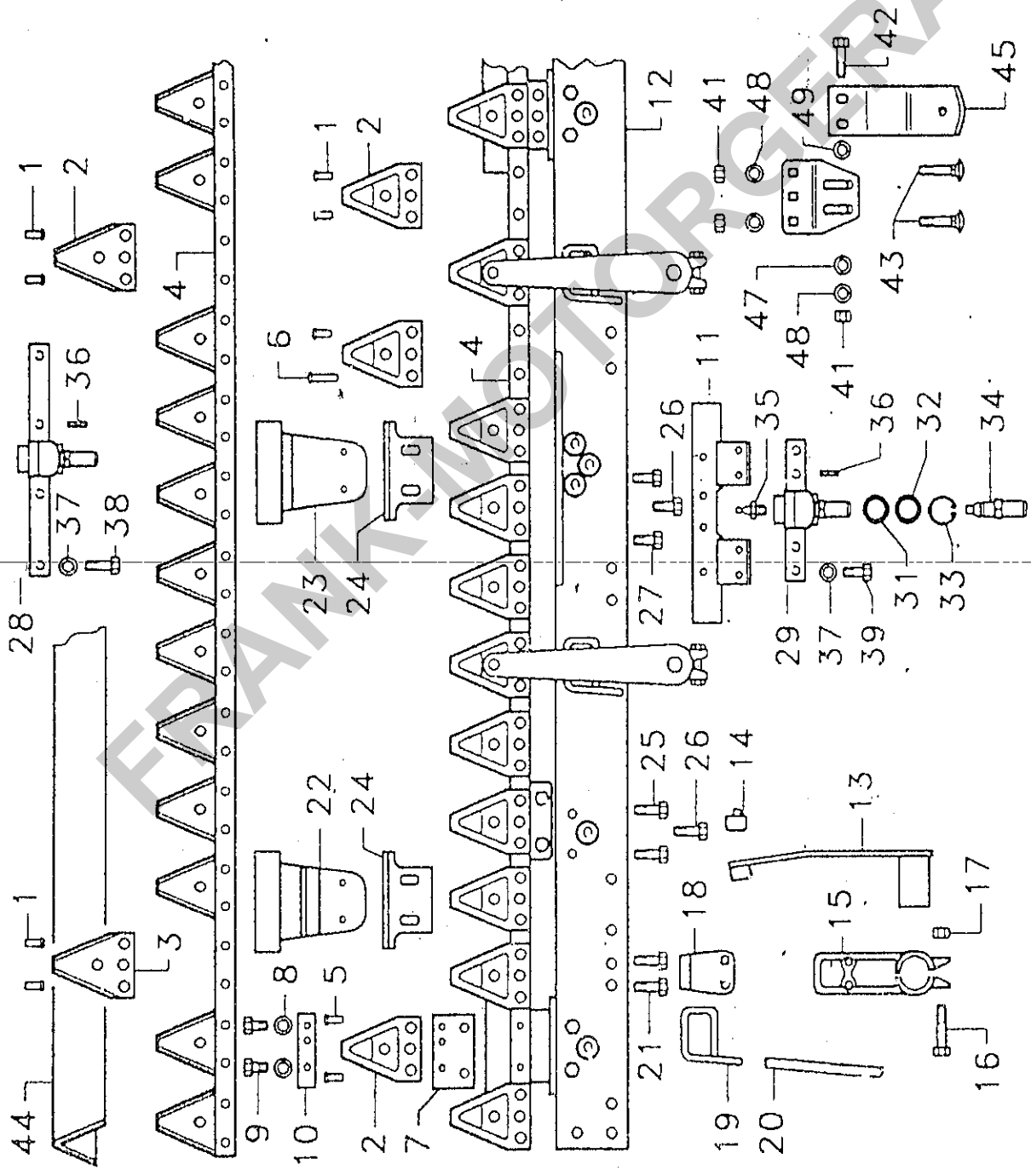

POS. MATR.	DESCRIZIONE
25	06100081 VITE M8x22
26	06100018 VITE M8x10
27	C5100067 VITE M8x16
28	00028542 LAMA SUP.
29	00028543 LAMA INFERIORE
30	00028544 DADO
31	00028545 ANELLO
32	00028546 ANELLO DI TENUTA
33	00028547 ANELLO ELASTICO
34	00028548 BULLONI
35	00028549 INGRASSATORE
36	06260117 SPINA D.8x12
37	06170012 ROSETTA D.8,4
38	06100121 VITE M8x18
39	06100067 VITE M8x16
40	06180064 ROND. SCHNORR S 8 ZN.D
41	06120006 DADO M8x8
42	06100021 VITE M8x25
43	06100022 VITE M8x30
44	00028552 PROTEZIONE
45	00028550 LAMA A SLITTA
46	00028551 SUPPORTO LAMA
47	06180082 RONDELLA D.8,4
48	06170012 ROSETTA D.8,4

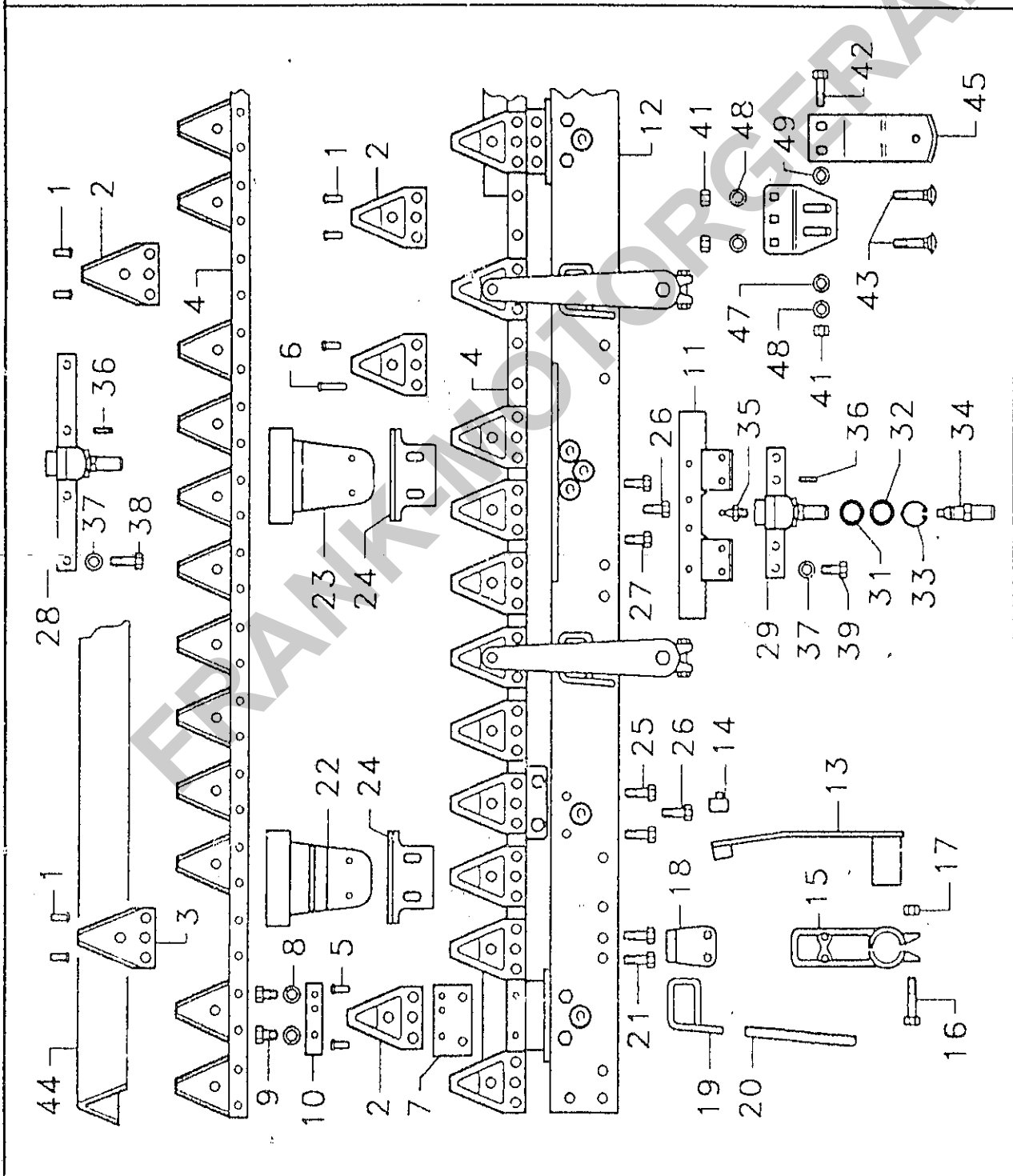

Macchina BARRE	BARRA FALCIANTE / BARRE DE COUPE / CUTTER BAR / BARRA SEGADORA / MAEHWERK	N° Macch.	Gruppo Tavola
		-A-	03 300
Modelli		12.93	

E.T. Neu M710 Doppelmesserbalken

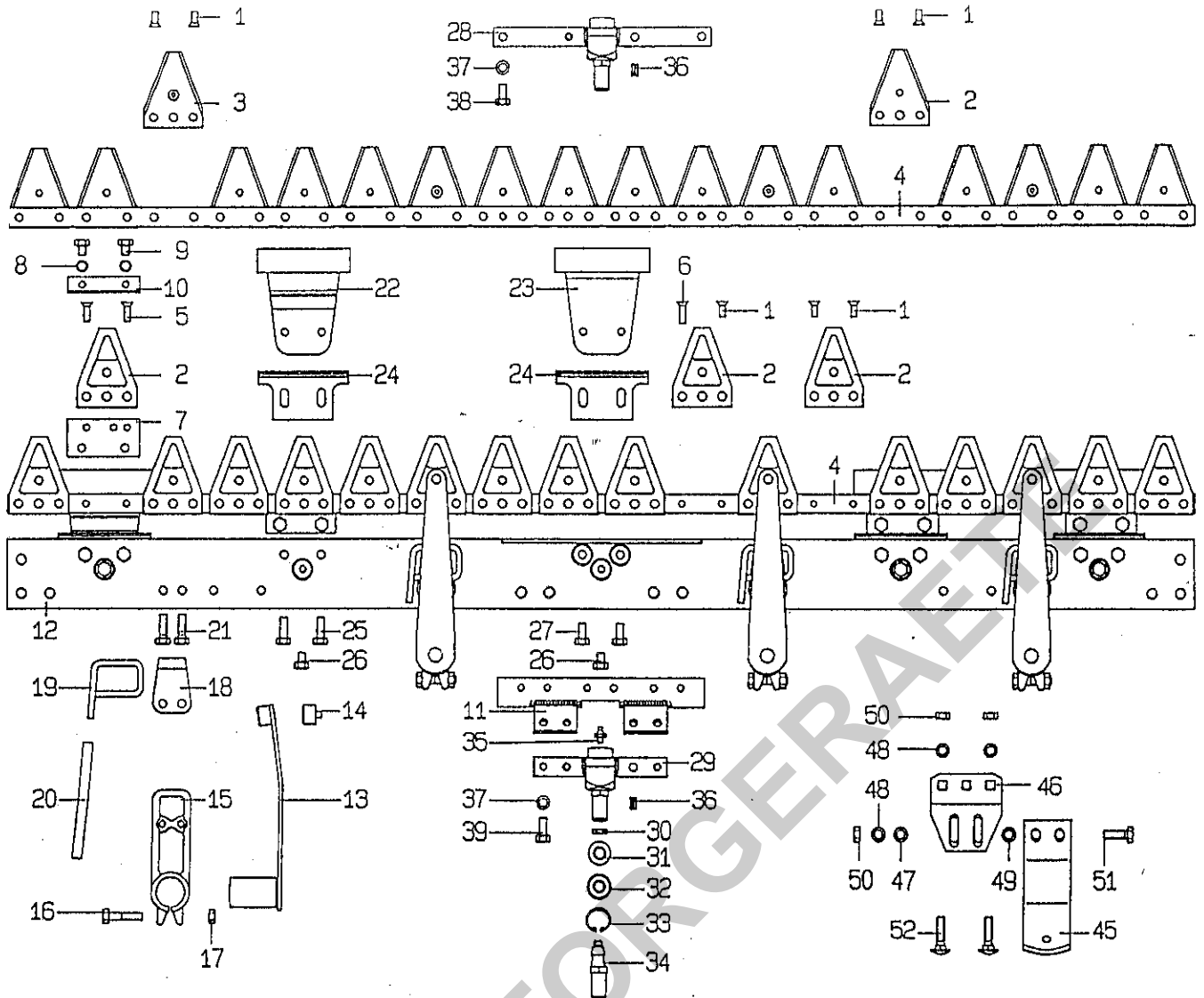

Serie ab März 94

Ennepetaler Schneid-u. Mähtechnik GmbH u.Co KG		Doppelmesserbalken		1534				
Kölner Strasse 29 D-5826 Ennepetal 1 Telefon (02333) 7707+7708 Telefax (02333) 75043		ESM GOLDONI		Artikel-Nr.	Länge	Artikel-Nr.	Länge	
				120 026	126 cm			
				120 027	140 cm			
Pos.	Artikel-Nr.	Bezeichnung	Pos.	Artikel-Nr.	Bezeichnung	Pos.	Artikel-Nr.	Bezeichnung
	262 0420	Mähmesser 126 cm	13	267 1330	Schwinghebel			Nur auf besondere Bestellung:
	262 0430	Mähmesser 140 cm	14	324 1350	Mitnehmerhülse Pos.14 als Verschleißteil zu Pos. 13			
		bestehend aus: Pos.1-4	15	335 2370	Halter	238	0170	Laufsohle, kpl. best. aus: Pos.45-52
1	323 1870	Senkriet 6x15	16	560 0010	Sechskantschr. M8x35	45	341 0090	Laufsohle
2	344 1020	Messerklinge	17	537 0210	Sechskantmutter M8	46	341 0890	Laufsohlenhalter
3	267 1070	Messerklinge m.Zapfen	18	330 1120	Federplatte	47	555 0010	Scheibe 8,4
4	355 1090	Messerrücken 126 cm	19	365 0040	Bügel	48	565 0110	Federring A8
	355 1100	Messerrücken 140 cm	20	366 0060	Rohr	49	565 0310	Sicherungs-Scheibe S8
	265 0550	Untermesser 126 cm	21	560 2230	Sechskantschr. M8x25	50	537 0210	Sechskantmutter M8
	265 0560	Untermesser 140 cm	22	238 1150	Gleitkufe	51	560 2230	Sechskantschr. M8x25
		bestehend aus: Pos.1-11	23	238 1160	Gleitkufe	52	559 0060	Flachrundschr. M8x30
5	323 1850	Senkriet 6x20	24	332 2890	Reibeplatte			Unfallsicherung
6	323 1840	Senkriet 6x23	25	560 2220	Sechskantschr. M8x22			
7	363 0480	Platte	26	560 2080	Sechskantschr. M8x10			
8	565 0310	Sicherunsscheibe S8	27	560 2010	Sechskantschr. M8x16			
9	560 2080	Sechskantschr. M8x10	28	247 0720	Messerkopf oben			
10	332 0130	Führungsleiste	29	247 0730	Messerkopf unten			
11	200 0340	Anschlußplatte			Verschleißteile zu Pos. 28 u. 29: Pos.30-35			
	220 0260	Grundbalken 126 cm	30	537 0550	Sicherungsmutter 6M8x1			
	220 0270	Grundbalken 140 cm	31	367 1130	Ring			
		best. aus: Pos.12-39	32	367 2310	Dichtring			
	311 1310	Balkenrücken 126 cm	33	566 0440	Sprengring			
	311 1320	Balkenrücken 140 cm	34	323 0750	Bolzen			
			35	557 0010	Schmiernippel HM6x1			
			35	570 0630	Spannhülse 8x12	925	0120	PVC-Schutzleiste 122cm
			37	565 1110	Federring A8	925	0150	PVC-Schutzleiste 143cm
			38	560 2200	Sechskantschr. M8x18			
			39	560 2010	Sechskantschr. M8x16			

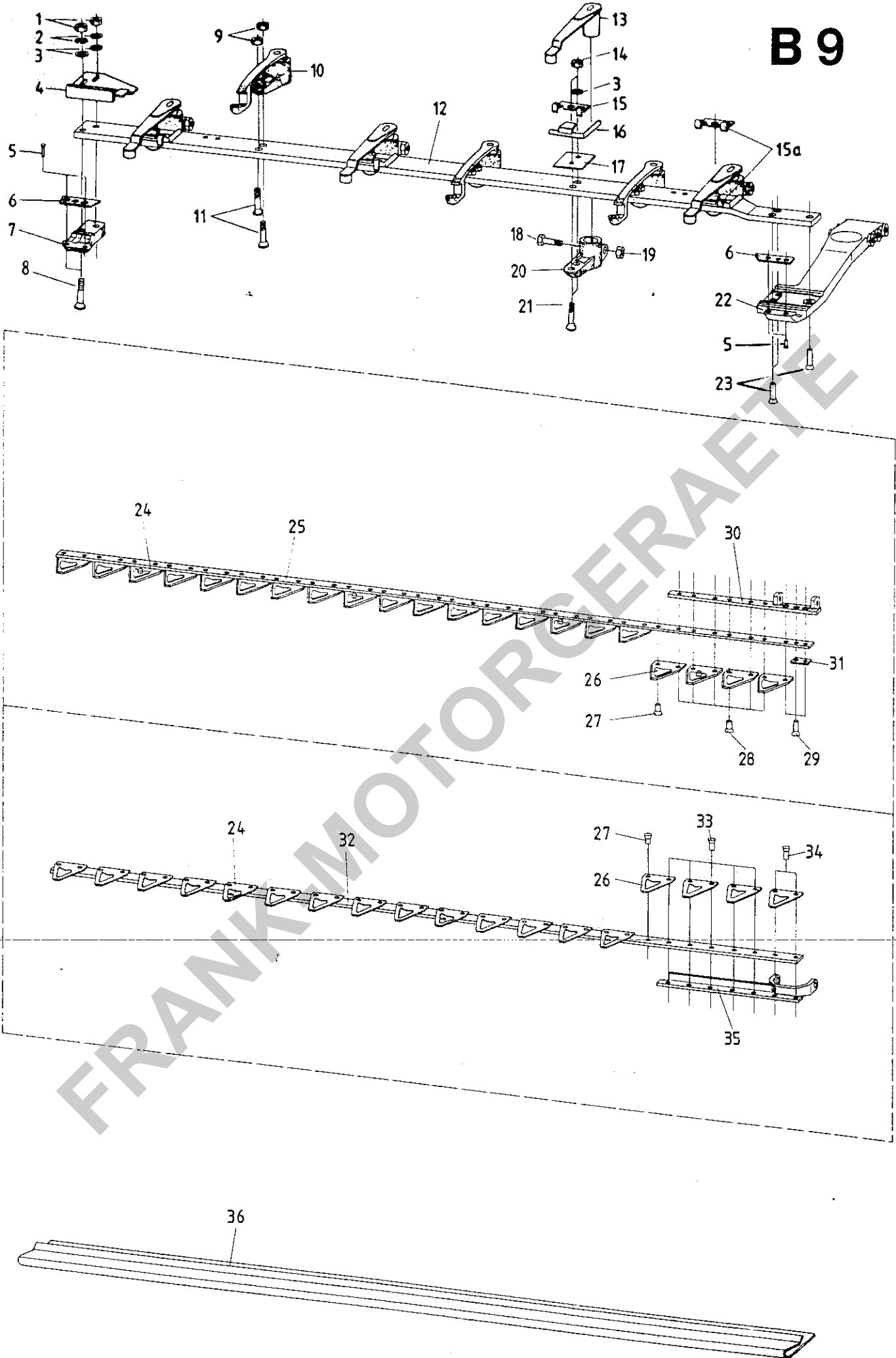

BILDTAFEL NR. 26
 DOPPELMESSERSCHNEIDWERK FÜR SEITENANTRIEB
 TYPE 2665-14/-15

Bild-Nr. Ill. No.	Bestell-Nr. Part No.	Benennung	Abm./Bemerk. Dimen./Remarks	Stück Pieces	Denomination	V S
					120 cm 140 cm	
	<u>211 953</u>	<u>ZSB. SCHNEIDWERK</u> <u>VOLLST.</u> (120 cm für Type 2665-1)	3560 519 25-BU	1	—	
	<u>211 954</u>	<u>ZSB. SCHNEIDWERK</u> <u>VOLLST.</u> (140 cm für Type 2665-2)	3560 519 35-BU	—	1	
1	011 585	DIN934M10	Sechskantmutter	2	2	
2	012 547	DIN128A10	Federring	2	2	
3	010 046	DIN125-10,5	Scheibe	2	2	
4	3840 080 01-BU	Messerführungsplatte rechts		1	1	
5	013 447	DIN661-5x20	Senkniel	4	4	
6	3810 245 01-BU	Schuhplatte		2	2	
7	3810 027 93-BU	Zsb. Abschlußmesser rechts (best. aus Teilen 5 - 7)		1	1	
8	6070 012 01-BU	Senkschraube	M10 x 43	2	2	
9	6100 102 02-BU	Sicherungsmutter	DIN980M10x1	4	6	
10	3840 275 91-BU	Messerführungsarm unten		2	3	
11	6070 010 02-BU	Senkschraube	M10 x 1 x 38,5	4	6	
12	3567 519 21-BU	Balkenrücken		1	—	
	3567 519 31-BU	Balkenrücken		—	1	
13	3840 262 91-BU	Messerführungsarm oben		3	4	
14	6100 102 02-BU	Sicherungsmutter	DIN980M10x1	6	8	
15	3840 266 01-BU	Klammer		2	3	
15a	3840 266 02-BU	Klammer, gekürzt		1	1	
16	3840 265 01-BU	Knebel, rechts		3	4	
17	3840 268 02-BU	Beilage		3	4	
18	011 171	DIN931M8x40	Sechskantschraube	3	4	
19	011 579	DIN934M8	Sechskantmutter	3	4	
20	3840 190 91-BU	Zsb. Halter (best. aus Teilen 18 - 20)		3	4	
21	6070 010 02-BU	Senkschraube	M10 x 1 x 38,5	6	8	
22	3800 044 91-BU	Antriebsschuh (best. aus Teilen 5, 6 und 22)		1	1	
23	6130 307 01-BU	Senkniel	DIN302-10x38	3	3	
24	5802 054 91-BU	Messerklinge mit Pilz	3 am OM, 2 am UM	5	—	
	5802 054 91-BU	Messerklinge mit Pilz	4 am OM, 3 am UM	—	7	
	5560 519 25-BU	<u>ZSB. OBERMESSER</u> (best. aus Teilen 24-31)		1	—	
	5560 519 35-BU	<u>ZSB. OBERMESSER</u> (best. aus Teilen 24-31)		—	1	
25	5567 519 25-BU	Obermesserrücken		1	—	
	5567 519 35-BU	Obermesserrücken		—	1	
26	5802 053 01-BU	Messerklinge	14 am OM, 13 am UM	27	—	
	5802 053 01-BU	Messerklinge	17 am OM, 15 am UM	—	32	
27	6140 031 02-BU	Linsensenkniel (6 x 18)	27 am OM, 23 am UM	50	—	
	6140 031 02-BU	Linsensenkniel (6 x 18)	35 am OM, 29 am UM	—	64	
28	6140 033 02-BU	Linsensenkniel	6 x 24	6	6	
29	6140 048 02-BU	Linsensenkniel	6 x 20	3	3	
30	5840 116 92-BU	Obermesserkopf		1	1	
31	5850 019 01-BU	Führungsplatte		1	1	

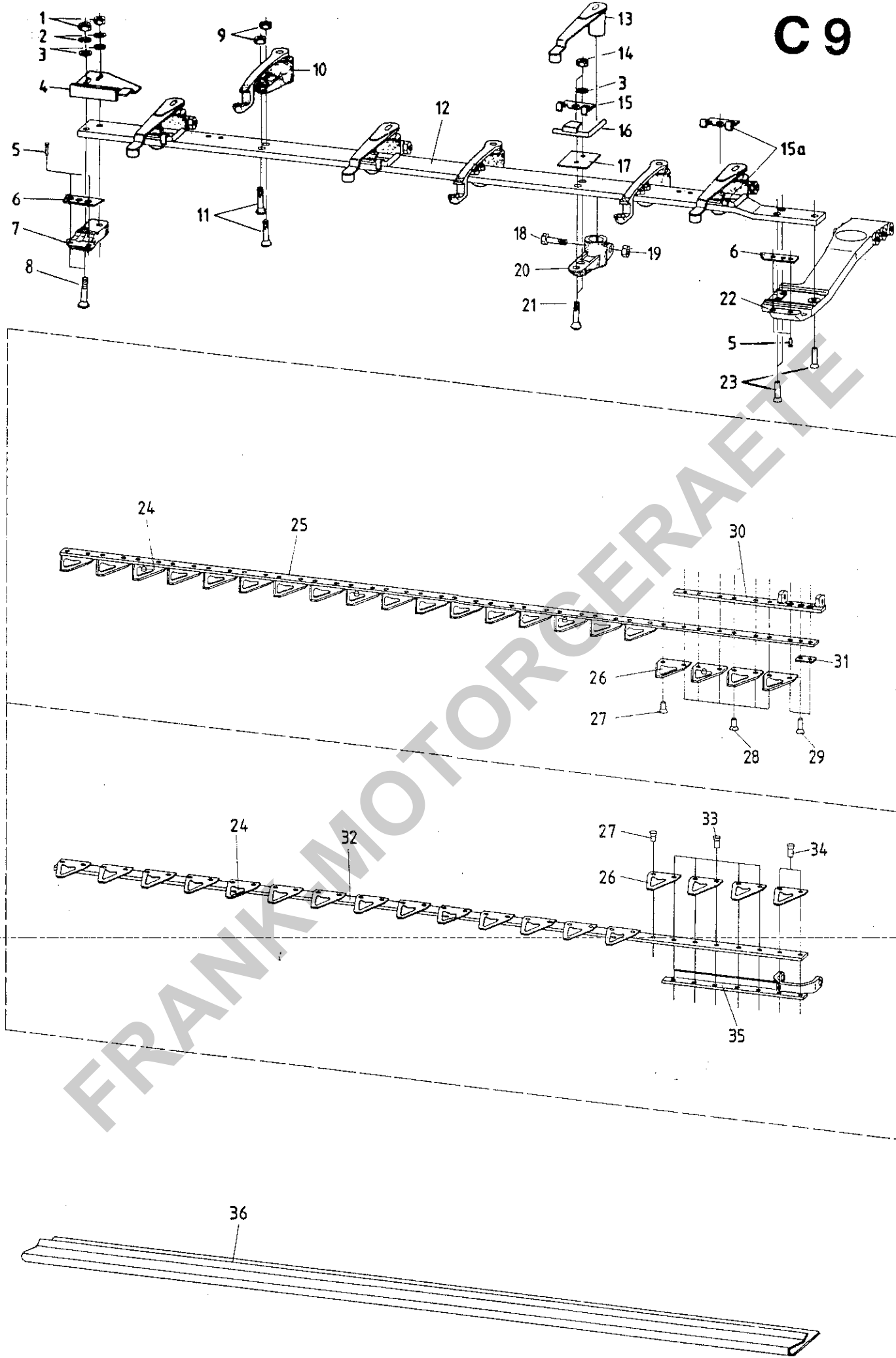

Bildtafel Nr. 26

BILDTAFEL NR. 26
 DOPPELMESSERSCHNEIDWERK FÜR SEITENANTRIEB
 TYPE 2665-14/-15

Bild-Nr. III. No.	Bestell-Nr. Part No.	Benennung	Abm./Bemerk. Dimen./Remarks	Stück Pieces	Denomination	V S
				120 cm		
				140 cm		
	<u>5570 519 21-BU</u>	<u>ZSB. UNTERMESSE</u> (best. aus Teilen 24, 26, 27 und 32 - 35)		1	-	
	<u>5570 519 31-BU</u>	<u>ZSB. UNTERMESSE</u> (best. aus Teilen 24, 26, 27 und 32 - 35)		-	1	
32	5577 506 21-BU	Untermesserrücken		1	-	
	5577 506 31-BU	Untermesserrücken		-	1	
33	6120 054 01-BU	Halbrundniet	6 x 23,5	5	5	
34	6130 053 01-BU	Senkniet	6 x 23	2	2	
35	5840 120 94-BU	Untermesserkopf		1	1	
36	3860 146 05-BU	Klemmschutz		1	-	
	3860 135 05-BU	Klemmschutz		-	1	
	<u>1165-70</u>	<u>ZSB. GLEITSOHLE</u>	Lochabstand 24 mm	2	2	
	<u>2565-70</u>	<u>ZSB. GLEITSOHLE</u>	Lochabstand 50 mm	2	2	

FRANK-MOTORGERÄTE

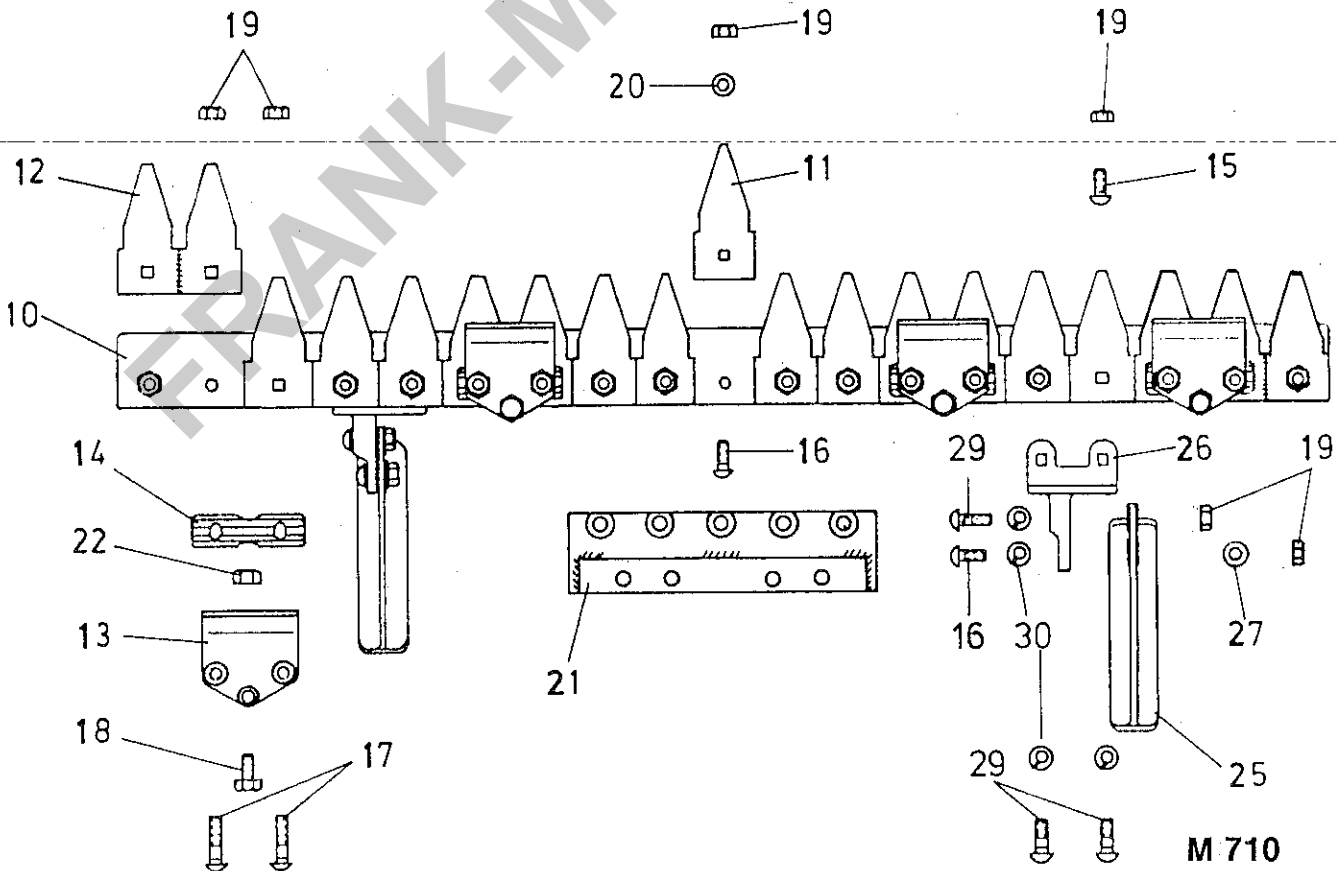
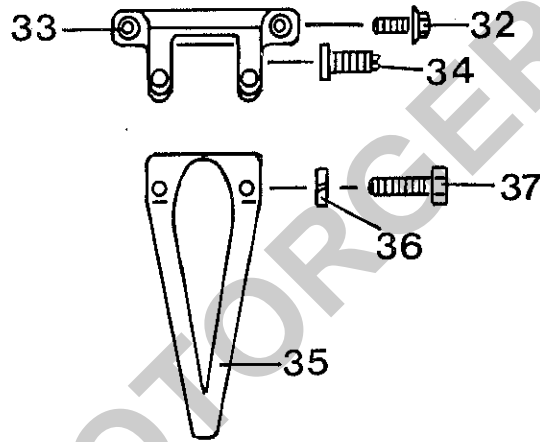
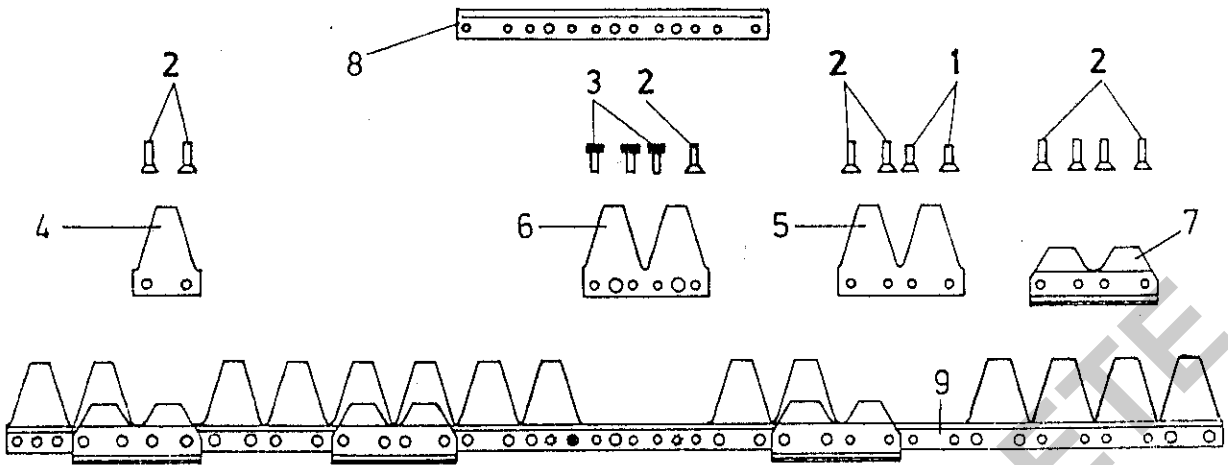
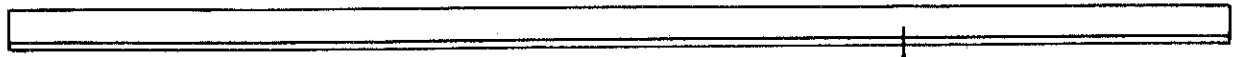

BILDTAFEL NR. 28
UNIVERSAL-MÄHBALKEN TYPE 1865-21 /-22
120 cm / 140 cm ARBEITSBREITE
FÜR SCHWINGENANTRIEB 2665-10

D 10

Bild-Nr. Ill. No.	Bestell-Nr. Part No.	Benennung	Abm./Bemerk. Dimen./Remarks	Stück Pieces	
				120 cm	140 cm
	<u>TYPE 1865-21</u>	<u>MÄHBALKEN KPL.</u>	120 cm	1	1
	<u>TYPE 1865-22</u>	<u>MÄHBALKEN KPL.</u>	140 cm	—	1
	<u>249 03 40</u>	<u>MÄHMESSER KPL.</u> (best. aus Teilen 1 - 9)	120 cm	1	—
	<u>249 03 50</u>	<u>MÄHMESSER KPL.</u> (best. aus Teilen 1 - 9)	140 cm	—	1
1	012 560	DIN661-5x12 Senkniet		22	26
2	013 447	DIN661-5x20 Senkniet		20	24
3	323 20 10	Sonderniet		4	4
4	344 00 90	Messerklinge		1	1
5	344 12 20	Doppelklinge		3	3
6	344 12 30	Doppelklinge		8	10
7	322 00 40	Führungsleiste		4	4
	374 02 10	Verstärkungsleiste		1	1
9	352 07 00	Messerrücken	120 cm	1	—
	352 07 20	Messerrücken	140 cm	—	1
10	304 05 40	Balkenrücken	120 cm	1	—
	304 05 50	Balkenrücken	140 cm	—	1
11	321 00 40	Balkenklinge		19	23
12	279 00 10	Doppelbalkenklinge		2	2
13	332 20 50	Messerhalter		4	4
14	332 06 70	Führungsstück		4	4
15	014 102	DIN603M8x23 Flachrundschaube		19	23
16	559 00 50	Flachrundschaube	DIN603M8x27	2	2
17	010 227	DIN603M8x45 Flachrundschaube		8	8
18	011 514	DIN933M8x25 Sechskantschraube		4	4
19	011 579	DIN934M8 Sechskantmutter		23	27
20	565 03 10	Schnorr Sicherungsscheibe S 8		19	23
21	200 00 30	Anschlußplatte		1	1
22	537 06 10	Sicherungsmutter	M8	4	4
	238 00 70	Zsb. Laufkonsole (best. aus Teilen 16, 19, 25 - 30)	Nur auf besondere Bestellung	2	2
25	341 01 20	Laufsohle		2	2
26	341 08 60	Laufsohlenhalter		2	2
27	010 044	DIN125-8,4 Scheibe		2	2
29	559 00 90	Flachrundschaube	DIN603M8x35	4	4
30	565 01 10	Federring	A 8	8	8
31	925 01 10	PVC-Schutzleiste	120	1	—
	925 01 40	PVC-Schutzleiste	140	—	1
	200 470	Zsb. Messerkopf kpl. (best. aus Teilen 32 - 37)		1	1
32	013 553	Sicherungsschraube	M8 x 16	2	2
33	200 481	Messerkopf		1	1
34	209 831	Druckschraube		2	2
35	209 830	Verteilerstab		1	1
36	012 944	DIN128A8 Federring		2	2
37	011 518	DIN933M8x30 Sechskantschraube		2	2

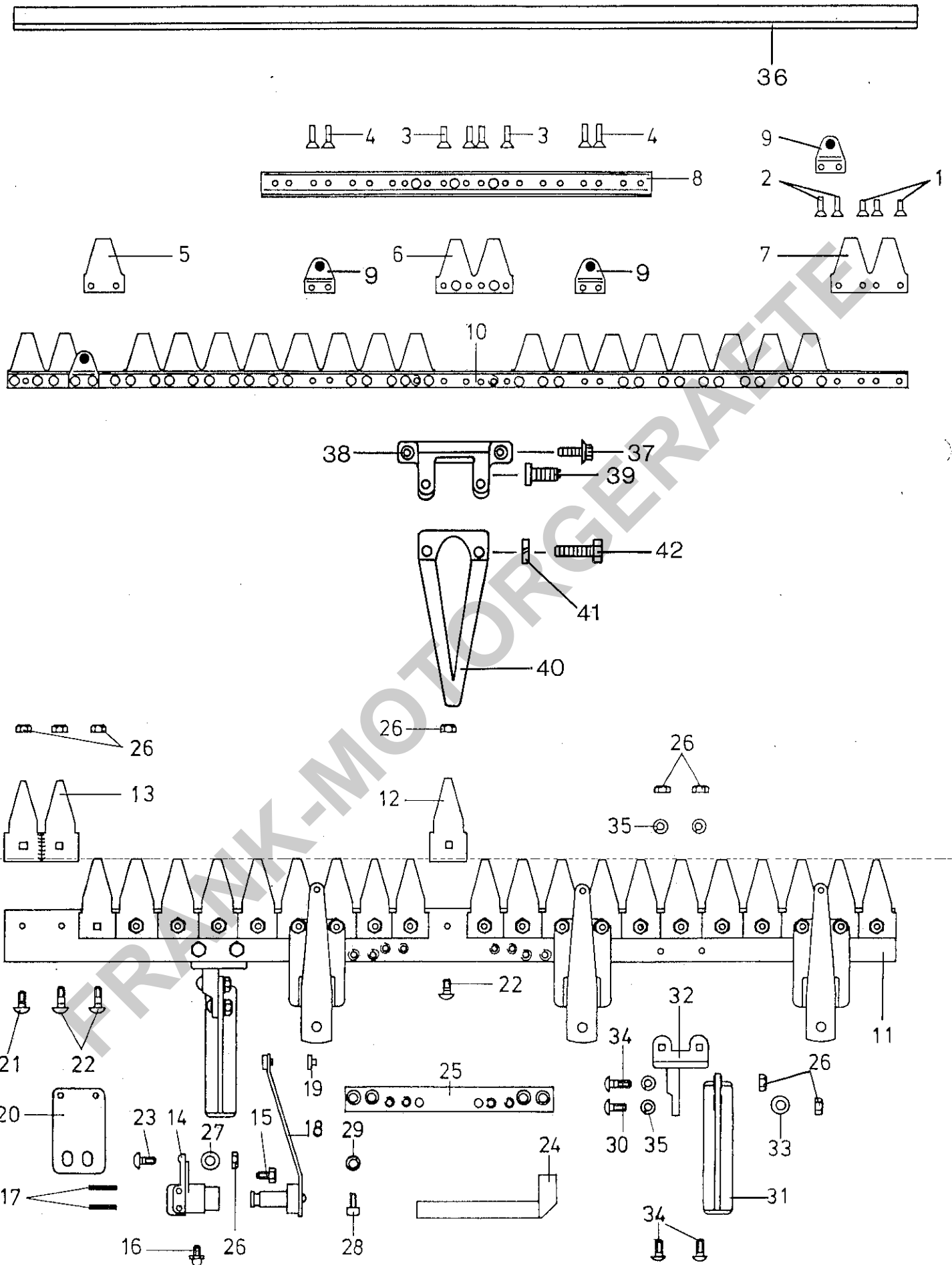

BILDTAFEL NR. 30
KOMMUNAL-SCHWINGHEBELBALKEN TYPE 1865-24/25
120 cm / 140 cm ARBEITSBREITE
FÜR SCHWINGENANTRIEB 2665-10

Bild-Nr. Bestell-Nr.		Benennung	Abm./Bemerk. Dimen./Remarks	Stück Pieces	
III. No.	Part No.			120 cm	140 cm
	<u>TYPE 1865-24</u>	<u>SCHWINGHEBELBALKEN</u> <u>KPL.</u>	120 cm	1	—
	<u>TYPE 1865-25</u>	<u>SCHWINGHEBELBALKEN</u> <u>KPL.</u>	140 cm	—	1
	<u>251 00 70</u>	<u>MÄHMESSER KPL.</u> (best. aus Teilen 1 - 10)	120 cm	1	—
	<u>251 00 80</u>	<u>MÄHMESSER KPL.</u> (best. aus Teilen 1 - 10)	140 cm	—	1
1	013 446	DIN661-5x17	Senkniet	22	26
2	013 447	DIN661-5x20	Senkniet	4	8
3	013 448	DIN661-5x22	Senkniet	16	16
4	544 01 90		Senkniet	4	4
5	344 04 10		Messerklinge	1	1
6	344 12 70		Doppelklinge	3	3
7	344 12 40		Doppelklinge	8	10
8	374 01 40		Verstärkungsleiste	1	1
9	267 06 20		Zapfenträger kpl.	4	6
10	351 01 20		Messerrücken	1	—
	351 01 40		Messerrücken	—	1
11	305 00 90		Balkenrücken	1	—
	305 01 00		Balkenrücken	—	1
12	321 00 40		Balkenklinge	19	23
13	279 00 10		Doppelbalkenklinge	2	2
	<u>267 00 30</u>	<u>SCHWINGHEBELMESSER-</u> <u>FÜHRUNG KPL.</u> (best. aus Teilen 14 - 18)		4	6
14	267 02 30		Lagerkörper kpl.	4	6
15	011 513	DIN933M8x22	Sechskantschraube	4	6
16	557 00 10		Schmiernippel	4	6
17	011 970	DIN1481-6x32	Spannhülse	8	12
18	267 04 10		Federbügel kpl. (mit Teil 19)	4	6
19	324 13 30		Mitnehmerhülse	4	6
20	363 01 10		Platte	4	6
21	014 102	DIN603M8x23	Flachrundschaube	15	15
22	010 226	DIN603M8x30	Flachrundschaube	8	12
23	014 104	DIN603M8x25	Flachrundschaube	8	12
24	279 09 10		Montagehebel	1	1
25	301 02 40		Anschlußplatte	1	1
26	011 579	DIN934M8	Sechskantmutter	31	39
27	555 00 20		Scheibe	8	12
28	561 04 20		Zylinderschraube	4	4
29	565 03 20		Schnorr-Sicherungsscheibe	4	4
	<u>238 00 70</u>	<u>ZSB. LAUFKONSOLE KPL.</u> (best. aus Teilen 26, 30-35)		2	2
30	559 00 50		Flachrundschaube	2	2
31	341 01 20		Laufsohle	2	2
32	341 08 60		Laufsohlenhalter	2	2
33	010 044	DIN125-8,4	Scheibe	2	2
34	559 00 90		Flachrundschaube	2	2
35	012 944	DIN128A8	Federring	4	4
36	925 01 10		PVC Schutzleiste	1	—
	925 01 40		PVC Schutzleiste	—	1
	<u>200 470</u>	<u>ZSB. MESSERKOPF KPL.</u> (best. aus Teilen 37-42)		1	1
37	013 554		Sicherungsschraube	2	2
38	200 481		Messerkopf	1	1
39	209 831		Druckschraube	2	2
40	209 830		Verteilerstab	1	1
41	012 944	DIN128A8	Federring	2	2
42	011 518	DIN933M8x30	Sechskantschraube	2	2

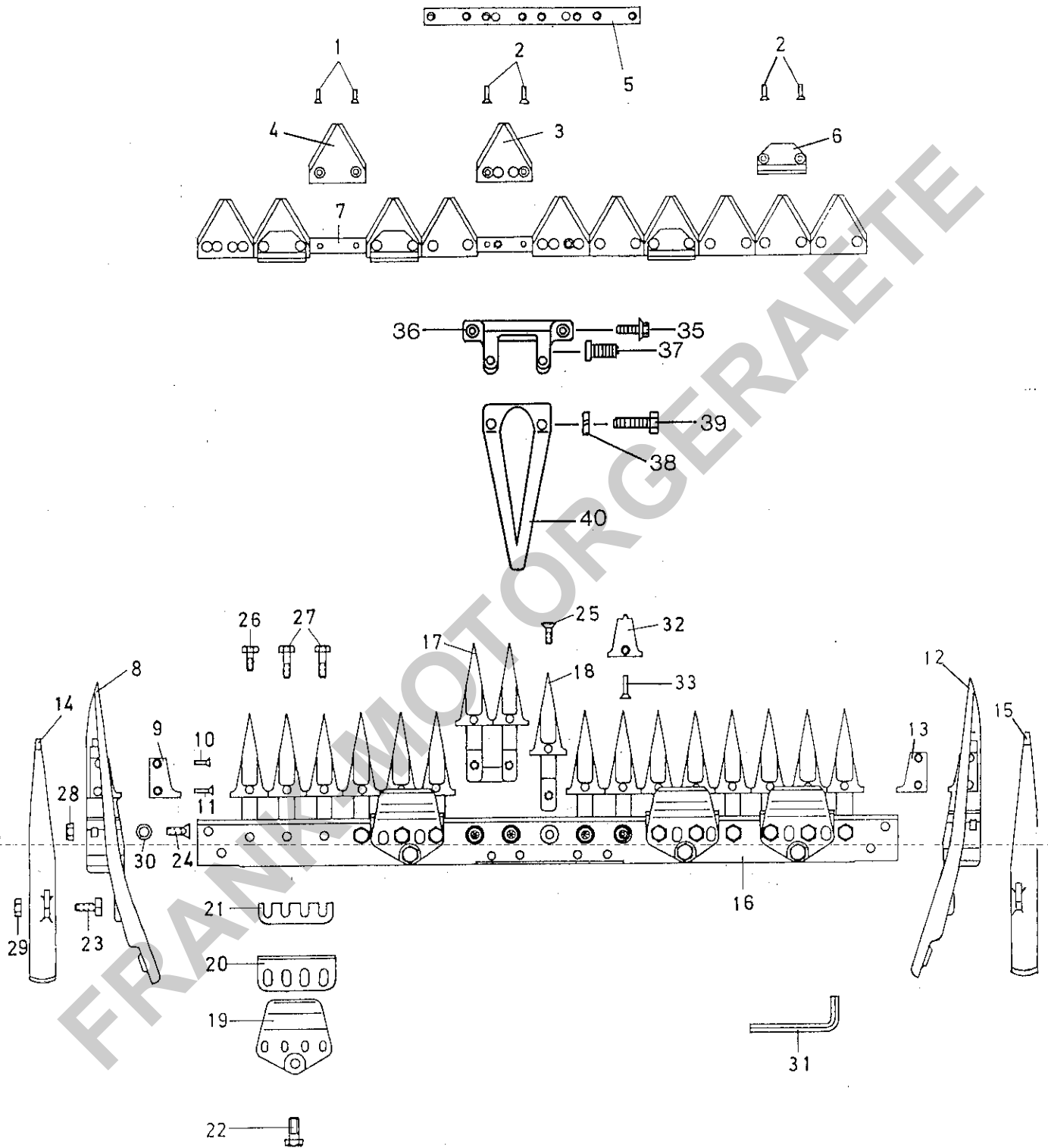

BILDTAFEL NR. 32
FINGERBALKEN TYPE 1865-28
FÜR SCHWINGENANTRIEB
TYPE 2665-10

F 10

Bild-Nr. Ill. No.	Bestell-Nr. Part No.	Benennung	Abm./Bemerk. Dimen./Remarks	Stück Pieces	Denomination V S
	<u>TYPE 1865-28</u>	<u>ZSB. FINGERBALKEN</u>	140 cm	1	
	<u>30 - 03 - 75</u>	<u>KPL.</u> <u>ZSB. MÄHMESSER</u> (best. aus Teilen 1 - 7)	140 cm	1	
1	013 443	DIN661-5x14	Senkniet	20	
2	013 444	DIN661-5x16	Senkniet	16	
3	344 01 00	Messerklinge	60 - 02 - 09	2	
4	205 910	Messerklinge	DIN11300A15	16	
5	374 01 20	Verstärkungsleiste	30 - 03 - 01	1	
6	332 00 50	Führungsleiste	50 - 03 - 10	1	
7	63 - 02 - 11	Messerrücken		1	
	<u>201 00 10</u>	<u>ZSB. SCHUH KPL.</u> <u>LINKS</u> (best. aus Teilen 8 - 11)	30 - 01 - 72	1	
8	30 - 01 - 27	Schuh links		1	
	321 20 80	Schneidplatte	60 - 01 - 04	1	
10	DIN661-5x18	Senkniet		2	
11	013 447	DIN661-5x20	Senkniet	2	
	<u>30 - 01 - 73</u>	<u>ZSB. SCHUH KPL.</u> <u>RECHTS</u> (best. aus Teilen 10 - 13)		1	
12	30 - 01 - 28	Schuh rechts		1	
13	321 20 70	Schneidplatte	50 - 02 - 24	1	
14	341 00 20	Linke Laufsohle	30 - 01 - 26	1	
15	63 - 01 - 12	Rechte Laufsohle		1	
16	30 - 01 - 13	Balkenrücken		1	
17	239 02 70	Doppelfinger kpl.	60 - 01 - 28	13	
18	239 00 30	Einzelfinger kpl.	60 - 01 - 25	n.B.	
19	47 - 04 - 20	Messerhalter		4	
20	332 28 30	Reibplatte	50 - 02 - 34	4	
21	363 10 40	Ausgleichplatte (0,5)	60 - 01 - 21	4	
22	011 900	DIN933M10x22	Sechskantschraube	4	
23	323 31 10	Vierkantschraube	50 - 02 - 27	2	
24	323 27 20	Fingerschraube	50 - 02 - 28	4	
25	323 25 30	Senkschraube	60 - 01 - 19	4	
26	DIN931M10x23	Sechskantschraube		5	
27	011 102	DIN931M10x40	Sechskantschraube	8	
28	011 585	DIN934M10	Sechskantmutter	4	
29	011 590	DIN934M12	Sechskantmutter	2	
30	010 056	DIN127A10	Federring	4	
31	013 467	DIN911-SW10	Sechskantschlüssel	1	
32	321 30 40	Fingerplatte	60 - 01 - 52	26	
33	013 448	DIN661-5x22	Senkniet	26	
	<u>200 470</u>	<u>ZSB. MESSERKOPF KPL.</u> (best. aus Teilen 35 - 40)		1	
35	013 554	Sicherungsschraube	M8 x 18	2	
36	200 481	Messerkopf		1	
37	209 831	Druckschraube		2	
38	012 944	DIN128A8	Federring	2	
39	011 518	DIN933M8x30	Sechskantschraube	2	
40	209 830	Verteilerstab		1	
	277 00 50	Schwadblech links	} nur auf besondere Bestellung	1	
	277 00 60	Schwadblech rechts		1	
	277 03 20	Schwadblechstock		2	

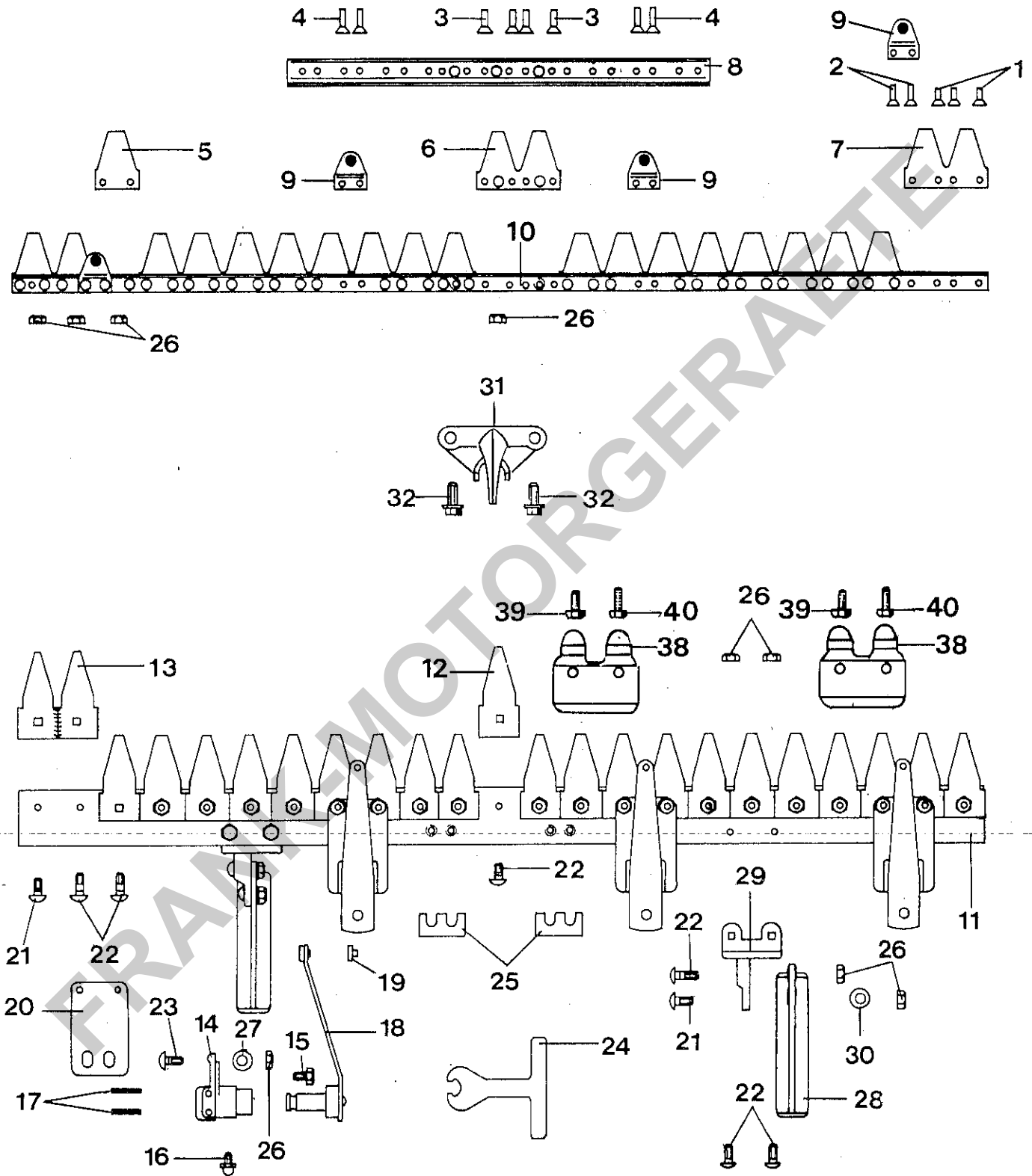

BILDTAFEL NR. 34
UNIVERSAL-SCHWINGHEBELBALKEN
TYPE 2665-25 UND 2665-26
FÜR MÄHANTRIEB TYPE 2665-4

G 10

Bild-Nr.		Bestell-Nr.		Benennung	Abm./Bemerk. Dimen./Remarks	Stück Pieces	
Ill. No.	Part No.					120 cm	140 cm
		<u>TYPE 2665-25</u>		<u>MÄHBALKEN KPL.</u>	120 cm	1	—
		<u>TYPE 2665-26</u>		<u>MÄHBALKEN KPL.</u>	140 cm	—	1
		<u>251 00 70</u>		<u>MÄHMESSER KPL.</u>	120 cm	1	—
		<u>251 00 80</u>		(best. aus Teilen 1 - 10) <u>MÄHMESSER KPL.</u>	140 cm	—	1
				(best. aus Teilen 1 - 10)			
1	013 446	DIN661-5x17		Senkniet		22	26
2	013 447	DIN661-5x20		Senkniet		4	8
3	013 448	DIN661-5x22		Senkniet		16	16
4	544 01 90			Senkniet	DIN661-5x24	4	4
5	344 04 10			Messerklinge		1	1
6	344 12 70			Doppelklinge		3	3
7	344 12 40			Doppelklinge		8	10
8	374 01 40			Verstärkungsleiste		1	1
	267 06 20			Zapfenträger kpl.		4	6
10	63 - 29 - 06G			Messerrücken	120 cm	1	—
	63 - 29 - 07G			Messerrücken	140 cm	—	1
11	30 - 26 - 01			Balkenrücken	120 cm	1	—
	30 - 26 - 02			Balkenrücken	140 cm	—	1
12	321 00 40			Balkenklinge		19	23
13	279 00 10			Doppelbalkenklinge		2	2
	<u>63 - 48 - 74</u>			<u>MESSERFÜHRUNG KPL.</u>		4	6
				(best. aus den Teilen 14 - 18)			
14	267 02 30			Lagerkörper kpl.		4	6
15	011 893	DIN933M8x22		Sechskantschraube		4	6
16	DIN71412H1M6x1			Hydraulik-Schmiernippel		4	6
17	011 970	DIN1481-6x32		Spannhülse		8	12
18	267 04 10			Federbügel kpl. (mit Teil 19)		4	6
19	324 13 30			Mitnehmerhülse		4	6
20	363 01 10			Grundplatte	63 - 48 - 04	4	6
21	014 102	DIN603M8x23		Flachrundschaube		15	15
22	010 226	DIN603M8x30		Flachrundschaube		8	12
23	014 104	DIN603M8x25		Flachrundschaube		8	12
24	335 18 20			Montagebügel		1	1
25 *	301 20 50			Distanzstück		2	2
26	011 579	DIN934M8		Sechskantmutter		31	39
27	555 00 20			Scheibe	10,5	8	12
	<u>238 00 70</u>			<u>LAUFSOHLE KPL.</u>		2	2
				(best. aus den Teilen 21, 22, 26 und 28 - 30)			
28	63 - 26 - 03			Laufsohle		2	2
29	63 - 26 - 04			Laufsohlenhalter		2	2
30	010 044	DIN125-8,4		Scheibe		2	2
31	203 052	2665 280 01 08		Zsb. Messerkopf mit Abweisblech		1	1
32	013 553	000 990 09 47		Sicherungsschraube	M8 x 16	2	2
38 *	341 16 30			Gleitkufe		2	2
39 *	560 22 50			Sechskantschraube (M8 x 30)		2	2
40 *	560 20 60			Sechskantschraube (M8 x 35)		2	2

* Nur auf besondere Bestellung

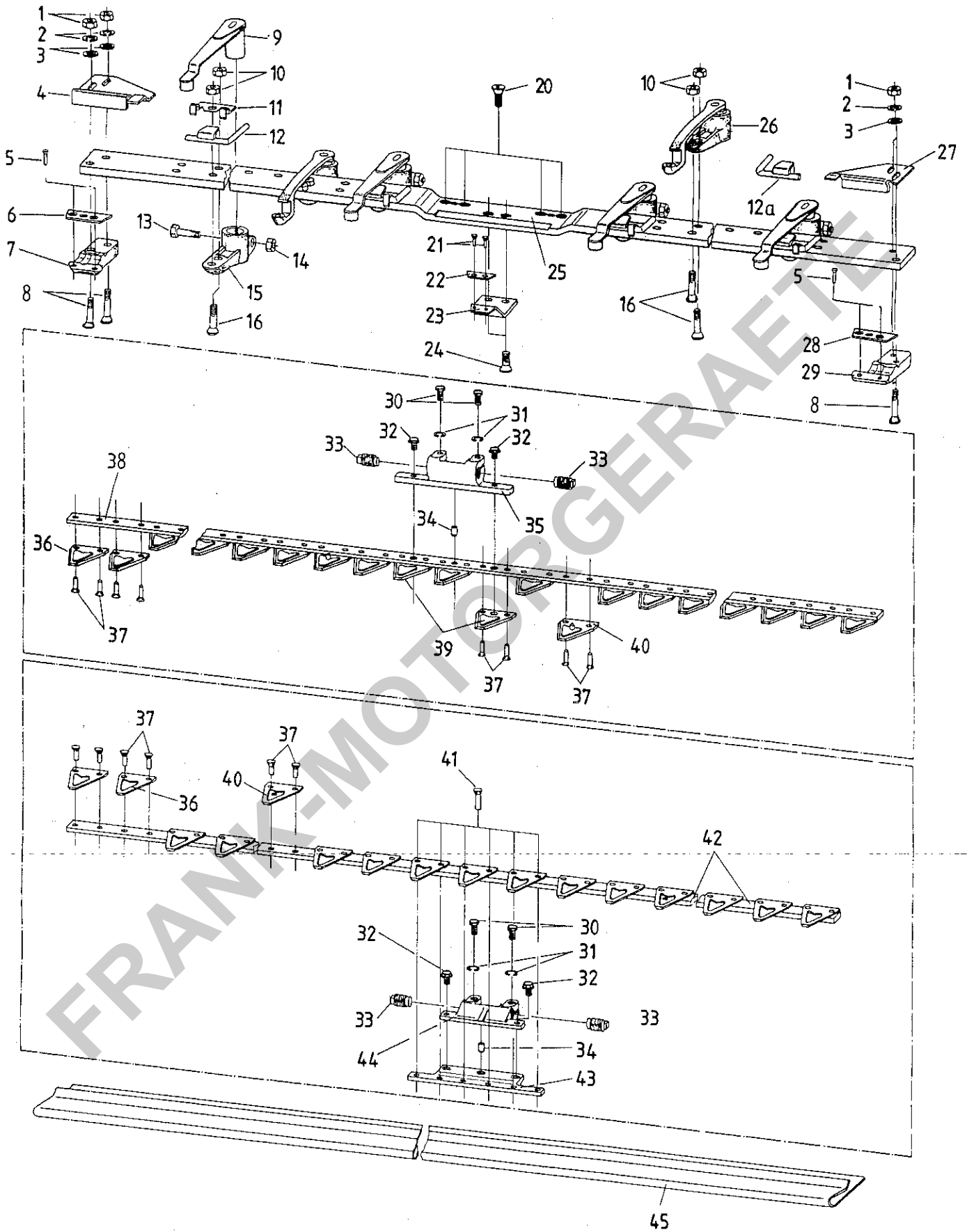

BILDTAFEL NR. 36
 DOPPELMESSERSCHNEIDWERK TYPE 2665-33/-34
 FÜR DOPPELMESSERMITTELANTRIEB
 TYPE 2665-13

H 10

Bild-Nr. III. No.	Bestell-Nr. Part No.	Benennung	Abm./Bemerk. Dimen./Remarks	Stück Pieces	
				123 cm	137 cm
	<u>2665-33</u>	<u>ZSB. SCHNEIDWERK VOLLST.</u> (best. aus Teilen 1 - 45)	3560 515 25-BU	1	—
	<u>2665-34</u>	<u>ZSB. SCHNEIDWERK VOLLST.</u> (best. aus Teilen 1 - 45)	3560 515 35-BU	—	1
1	011 585	DIN934M10 Sechskantmutter		4	4
2	012 547	DIN128A10 Federring		4	4
3	010 046	DIN125-10,5 Scheibe		4	4
4	3840 080 01-BU	Messerführungsplatte rechts		1	1
5	013 447	DIN661-5x20 Senkniel		4	4
6	3810 246 01-BU	Schuhplatte		1	1
7	3810 027 91-BU	Zsb. Abschlußmesser rechts (best. aus Teilen 5 - 7)		1	1
8	6070 012 01-BU	Senkschraube	M10 x 43	4	4
9	3840 262 91-BU	Messerführungsarm, oben		4	4
10	6100 102 02-BU	Sicherungsmutter	DIN980M10x1	12	12
11	3840 266 01-BU	Klammer		4	4
12	3840 265 01-BU	Knebel, rechts		3	4
12a	3840 265 11-BU	Knebel, links		1	—
13	011 171	DIN931M8x40 Sechskantschraube		4	4
14	011 579	DIN934M8 Sechskantmutter		4	4
15	3840 190 91-BU	Zsb. Halter (best. aus Teilen 13 - 15)		4	4
16	6070 010 02-BU	Senkschraube	M10 x 1 x 38,5	12	12
20	6070 006 01-BU	Senkschraube	M10 x 27,5	4	4
21	6130 006 01-BU	Senkniel	5 x 13	2	2
22	3810 247 02-BU	Schuhplatte		1	1
23	3840 157 91-BU	Zsb. Messerauflage (best. aus Teilen 21 - 23)		1	1
24	6070 016 01-BU	Senkschraube	M12 x 20	2	2
2 ^F	3567 515 25-BU	Balkenrücken		1	—
	3567 515 35-BU	Balkenrücken		—	1
26	3840 275 91-BU	Messerführungsarm, unten		2	2
27	3840 081 01-BU	Messerführungsplatte, links		1	1
28	3810 245 01-BU	Schuhplatte		1	1
29	3810 028 91-BU	Zsb. Abschlußmesser, links (best. aus Teilen 5, 28 und 29)		1	1
	<u>5560 515 26-BU</u>	<u>ZSB. OBERMESSER MIT MITNEHMER</u> (best. aus Teilen 30 - 40)		1	—
	<u>5560 515 36-BU</u>	<u>ZSB. OBERMESSER MIT MITNEHMER</u> (best. aus Teilen 30 - 40)		—	1
	<u>5560 515 25-BU</u>	<u>ZSB. OBERMESSER</u> (best. aus Teilen 36 - 40)		1	—
	<u>5560 515 35-BU</u>	<u>ZSB. OBERMESSER</u> (best. aus Teilen 36 - 40)		—	1
	<u>5840 196 91-BU</u>	<u>ZSB. MITNEHMER</u> <u>VOLLST.</u> (best. aus Teilen 30 - 35)	für Obermesser	1	1
30	011 513	DIN933M8x22 Sechskantschraube		4	4
31	012 546	DIN128A8 Federring		4	4
32	013 553	000 990 09 47 Tensilockschraube	M8 x 16	4	4
33	5840 110 02-BU	Mitnehmerkalotte		4	4
34	011 724	DIN7-8x12 Zylinderstift		2	2

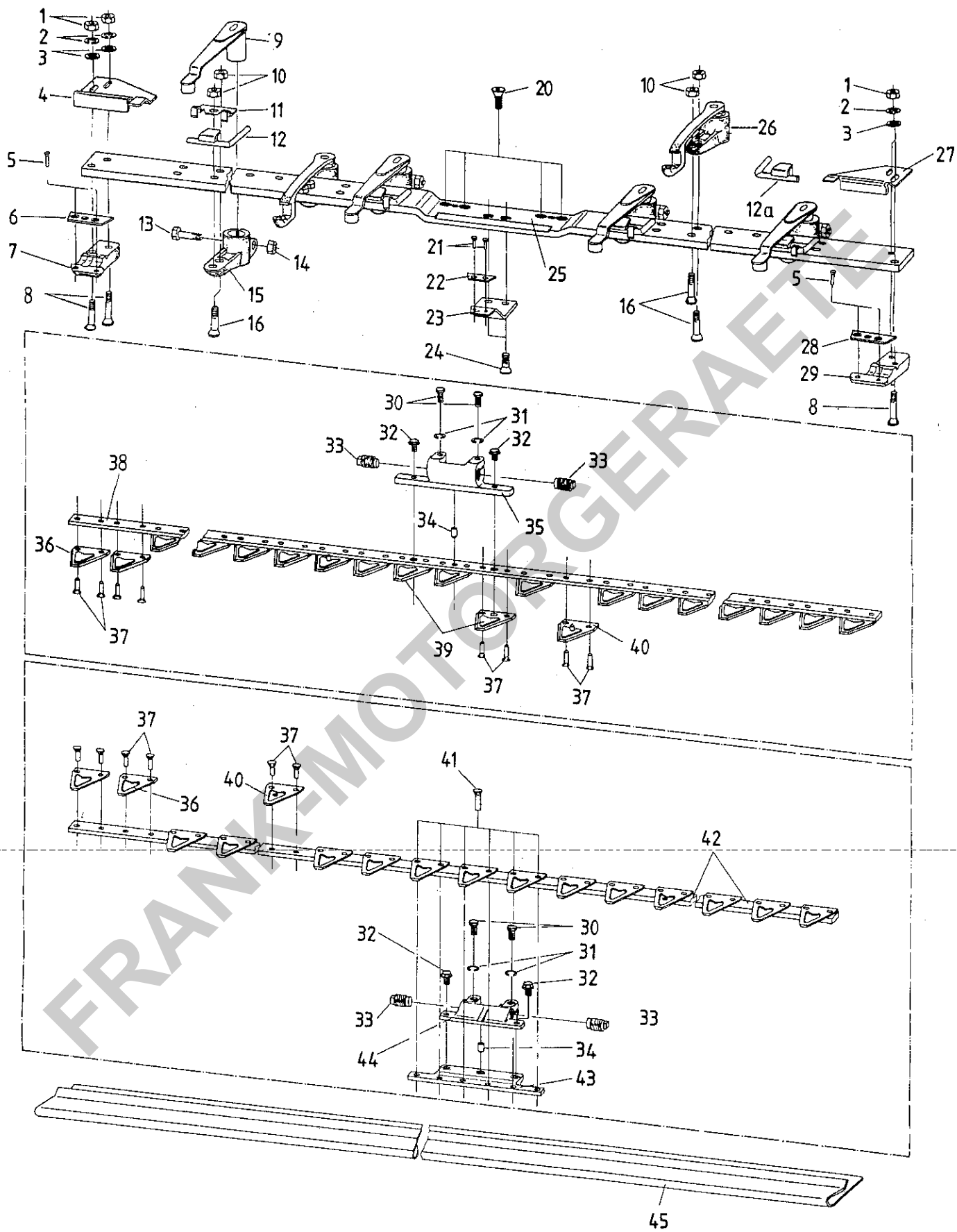

M 710
Bildtafel Nr. 36

DOPPELMESSERSCHNEIDWERK TYPE 2665-33/-34
FÜR DOPPELMESSERMITTELANTRIEB
TYPE 2665-13

Bild-Nr. Ill. No.	Bestell-Nr. Part No.	Benennung	Abm./Bemerk. Dimen./Remarks	Stück Pieces	
				123 cm	137 cm
35	5840 196 01-BU	Mitnehmer	für Obermesser	1	1
36	5802 053 01-BU	Messer Klinge		13	15
37	6140 031 02-BU	Linsensenkniert	6 x 18	38	42
38	5567 515 25-BU	Obermesserrücken		1	—
	5567 515 35-BU	Obermesserrücken		—	1
39	5803 053 01-BU	3-Loch-Messer Klinge		2	2
40	5802 054 91-BU	Messer Klinge mit Pilz		4	4
	<u>5570 515 22-BU</u>	<u>ZSB. UNTERMESSE</u> <u>MIT MITNEHMER</u> (best. aus Teilen 30 - 34, 36, 37 und 40 - 44)		1	—
	<u>5570 515 32-BU</u>	<u>ZSB. UNTERMESSE</u> <u>MIT MITNEHMER</u> (best. aus Teilen 30 - 34, 36, 37 und 40 - 44)		—	1
	<u>5570 515 21-BU</u>	<u>ZSB. UNTERMESSE</u> (best. aus Teilen 36, 37 und 40 - 43)		1	—
	<u>5570 515 31-BU</u>	<u>ZSB. UNTERMESSE</u> (best. aus Teilen 36, 37 und 40 - 43)		—	1
41	6140 048 02-BU	Linsensenkniert	6 x 20	6	6
42	5577 506 21-BU	Untermesserrücken		1	—
	5577 513 31-BU	Untermesserrücken		—	1
43	5840 198 01-BU	Mitnehmerplatte für Untermesser		1	1
	<u>5840 197 91-BU</u>	<u>ZSB. MITNEHMER</u> <u>VOLLST.</u> (best. aus Teilen 30 - 34 und 44)	für Untermesser	1	1
44	5840 197 01-BU	Mitnehmer	für Untermesser	1	1
4F	3860 081 05-BU	Klemmschutz		1	—
	3860 073 05-BU	Klemmschutz		—	1
	<u>1165-70</u>	<u>ZSB. GLEITSOHLE</u>	Lochabstand 24 mm	2	2
	<u>2565-70</u>	<u>ZSB. GLEITSOHLE</u>	Lochabstand 50 mm	2	2



Bild-Nr. III. No.	Bestell-Nr. Part No.	Benennung	Abm./Bemerk. Dimen./Remarks	Stück Pieces	Denomination V S
	2490590	<u>MÄHMESSER KPL.</u> (best. aus den Teilen 1 - 9)	117 cm ersetzt 2490220	1	
1	013 446	DIN661-5x17	Senkniet	20	
2	013 447	DIN661-5x20	Senkniet	26	
4		3440090	Messerklinge	1	
5		3441230	Doppelklinge	2	
6		3441220	Doppelklinge	9	
7		3320040	Führungsleiste	4	
8		3740130	Verstärkungsleiste	1	
9	* 63-29-06	Messerrücken	117 cm	1	
10	* 30-34-03	Balkenrücken	117 cm	1	
11		3210040	Balkenklinge	19	
12		2790010	Doppelbalkenklinge	2	
13		3322050	Messerhalter	4	
14		3320670	Führungsstück	4	
15		DIN980VM8	Sicherungsmutter	4	
16	011 514	DIN933M8x25	Sechskantschraube verz.	4	
17	010 227	DIN603M8x45	Flachrundschrabe	8	
18	011 579	DIN934M8	Sechskantmutter	23	
19	014 102	DIN603M8x23	Flachrundschrabe	15	
20		30 120 50	Distanzstücke (4 mm)	2	bis Masch. Nr.
20a		30 120 60	Distanzstücke (10 mm)	2	ab Masch. Nr.
		<u>2380070</u>	<u>LAUFSOHLE KPL.</u> (best. aus den Teilen 18, 19 und 21 - 26)	2	
21		63-26-03	Laufsohle	2	
22		30-14-14	Laufsohlenhalter	2	
23	010 226	DIN603M8x30	Flachrundschrabe	2	
24	011 518	DIN933M8x30	Sechskantschraube	4	
25	010 044	DIN125-8,4	Scheibe	4	
26	011 140	DIN127A8	Federring	4	
27	203 052		Zsb. Messerkopf (mit Abweisblech)	1	
28	013 553	000 990 09 47	Sicherungsschraube	2	M8 x 16

* Nur bei ESM erhältlich.

M710 / M710K

Technische Änderungen
ab CE - Norm

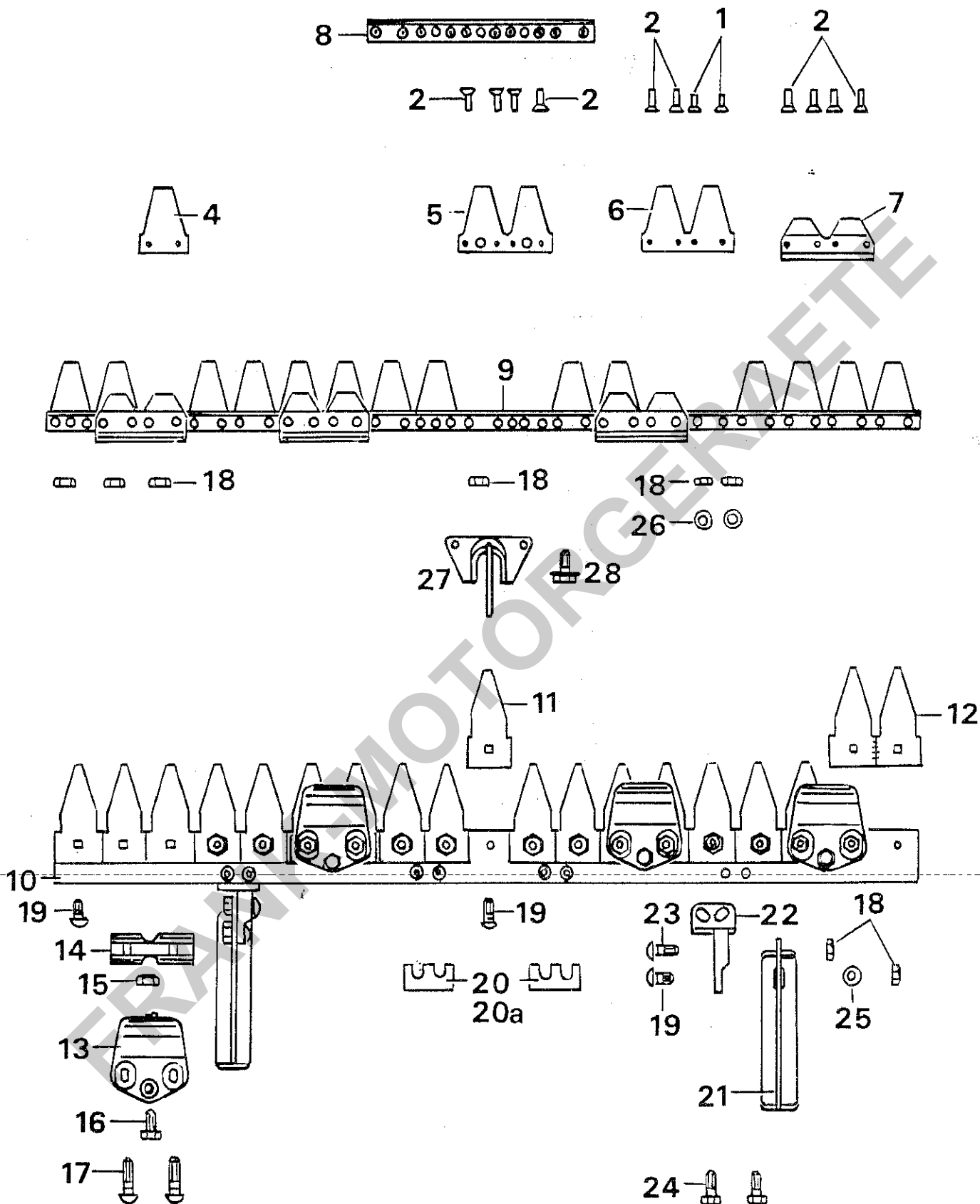
Doppelmesser-Mittelantrieb
Typ 2655-14

Doppelmesserbalken
Typ 2665-35/-36

FRANK-MOTORGERÄTE

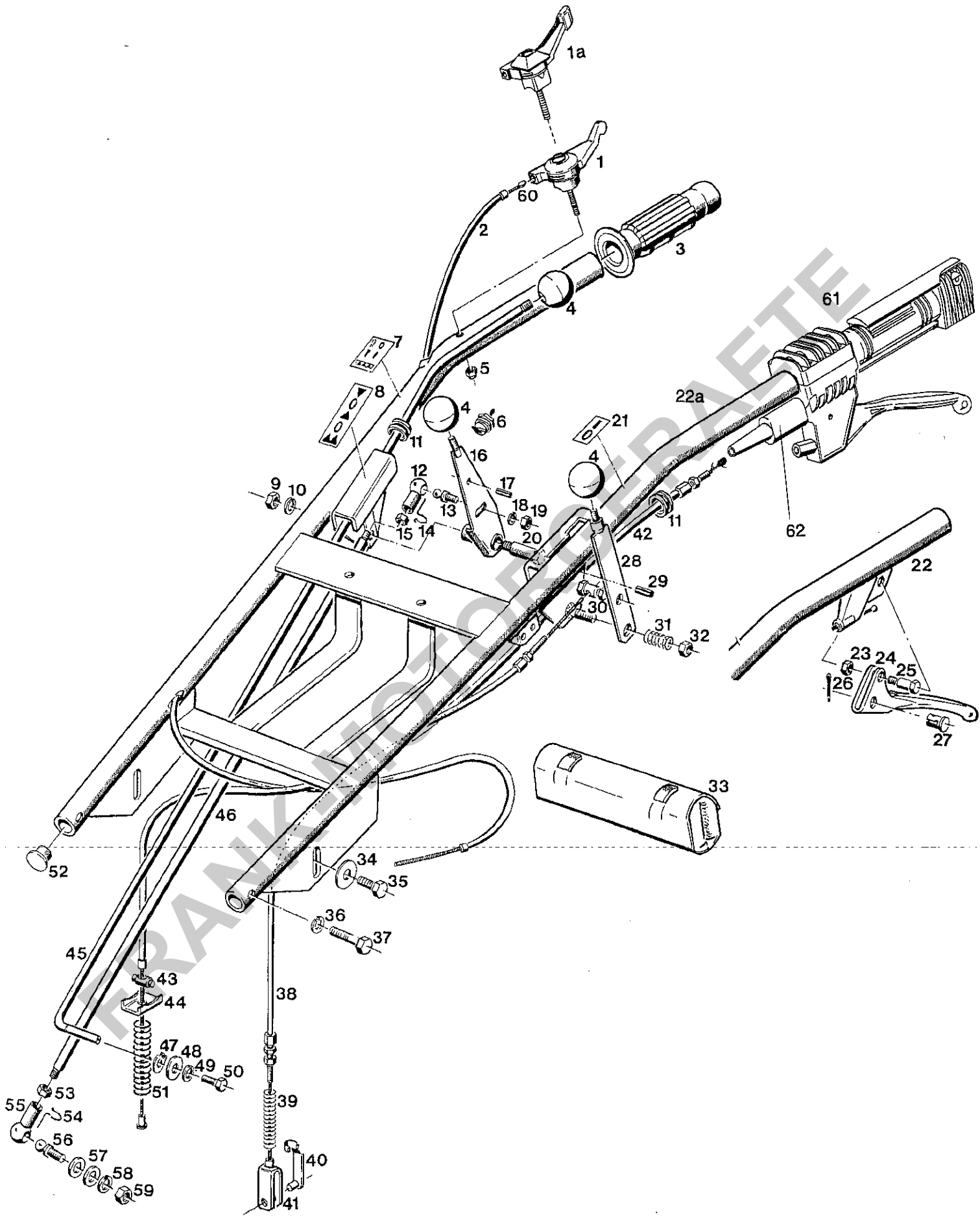

Bildtafel table No. 12

BILDTAFEL NR. 12
HANDHOLM TYP 2600-17

Bild-Nr. III.No.	Bestell-Nr. Part No.	Benennung	Abm./Bemerk. Dimen./Remarks	Stück Pieces	Denomination
1	82.8472.100	Gasregulierhebel	eingebaut bis	1	
1a	22.0050 215	Gashebel	eingebaut ab	1	
2	27.0202.391	Hülle		1	
3	82.8433.000	Griffbezug	2 Stuck bis	1	
4	010 078 DIN319C40	Kugelknopf		3	
5	011 683 DIN985M6	Sechskantmutter selbsts.		1	
6	270 021 614	Kurzschlußschalter	entfällt ab	1	
7	200 917 2600 001 04 04	Klebeschild (Mähwerks-Ausschaltung)	25x70	1	
8	207 864 2600 001 06 04	Klebeschild (V - R - Gang)	20x124	1	
9	011585 DIN934M10	Sechskantmutter		1	
10	010 056 DIN127A10	Federring		1	
11	021 334 000 997 03 14	Stangenführung		2	
12	012 006 DIN71805B13	Kugelfanne		1	
13	023 684 DIN71803A13	Kugelzapfen		1	
14	012 007 DIN71805S13	Sicherungsbügel		1	
15	011 579 DIN934M8	Sechskantmutter		1	
16	207 839 2600 070 03 28	Zsb. Schalthebel		1	
17	011 968 DIN1481-5x20	Spannhülse		1	
18	011 140 DIN127A8	Federring		1	
19	011 579 DIN934M8	Sechskantmutter		1	
20	207 838 2600 075 03 36	Lagerbolzen	SW 13x60	1	
21	212 648	Klebeschild		1	
22	270 210 378	Zsb. Handholm	eingebaut bis	1	
22a	212 650	Zsb. Handholm	eingebaut ab Teil 61	1	
23	011 683 DIN985M6	Sechskantmutter selbsts.		1	
24	22.0010.917	Hebel		1	
25	22.0010.920	Bundschraube	Teile eingebaut bis Teil 61	1	
26	22.0010.919	Splint		1	
27	22.0010.918	Bolzen		1	
28	27.0005.042	Schalthebel		Differential	1
29	012 583 DIN7343-5x26	Spiralspannstift		1	
30	23.0010.217	Schraubnippel		1	
31	83.1815.000	Feder		1	
32	011 935 DIN985M8	Sechskantmutter selbsts.		1	
33	021 628 000 190 01 90	Werkzeugtasche		1	
	201 812 1300 194 01 12	Drehstift	Ø8x130	1	
	022 233 DIN837-13x17	Ringschlüssel		1	
34	015 588 000 992 01 15	Tellerfeder	Ø10,2x28x1,25	2	
35	011 898 DIN933M10x16	Sechskantschraube		2	
36	010 056 DIN127A10	Federring		2	
37	011 102 DIN931M10x40	Sechskantschraube		2	
38	27.0010.079	Seilzug	Differential	1	
39	23.0005.907	Feder		1	
40	016 642 000 990 06 26	ES-Bolzen		1	
41	024 372 DIN71751-G6x12	Gabelkopf		1	
42	27.0010.080	Seilzug	Kupplung	1	
43	022 227 000 995 06 01	Nippelaufnahme	Ø15x20,5	1	
44	207 850 2600 132 00 41	Anlagebügel		1	
45	210 973	Schaltstange (Zapfwelle)	Ø10x1160	1	
46	207 843 2600 075 07 42	Schaltstange (V + R Gang)	Ø12x758	1	

BILDTAFEL NR. 12
HANDHOLM TYP 2600-17

Bild-Nr. III.No.	Bestell-Nr. Part No.		Benennung	Abm./Bemerk. Dimen./Remarks	Stück Pieces	Denomination
47	011 773	DIN471-10x1	Sicherungsring		1	
48	011 750	DIN433-10,5	Scheibe		1	
49	011 742	DIN137B6	Federscheibe		1	
50	011 154	DIN933M6x10	Sechskantschraube		1	
51	022 226	000 992 59 02	Druckfeder	Ø10,5xØ1,7x90	1	

52	209 971	2600 113 00 64	Stopfen	Ø30x25	2	
53	011 579	DIN934M8	Sechskantmutter		1	
54	012 007	DIN71805S13	Sicherungsbügel		1	
55	012 006	DIN71805B13	Kugelpfanne		1	
56	023 684	DIN71803A13	Kugelzapfen		1	

57	010 044	DIN125A8,4	Scheibe		2	
58	011 140	DIN127A8	Federring		1	
59	011 579	DIN934M8	Sechskantschraube		1	
60	27.0210.848		Drahtzug		1	

61			Handgriff kpl	} eingebaut ab CE-Norm Einzelteile siehe Tafel 12a	1	
38	27.0010.148		Kurzschlußkabel		1	

FRANK-MOTORGERÄTE

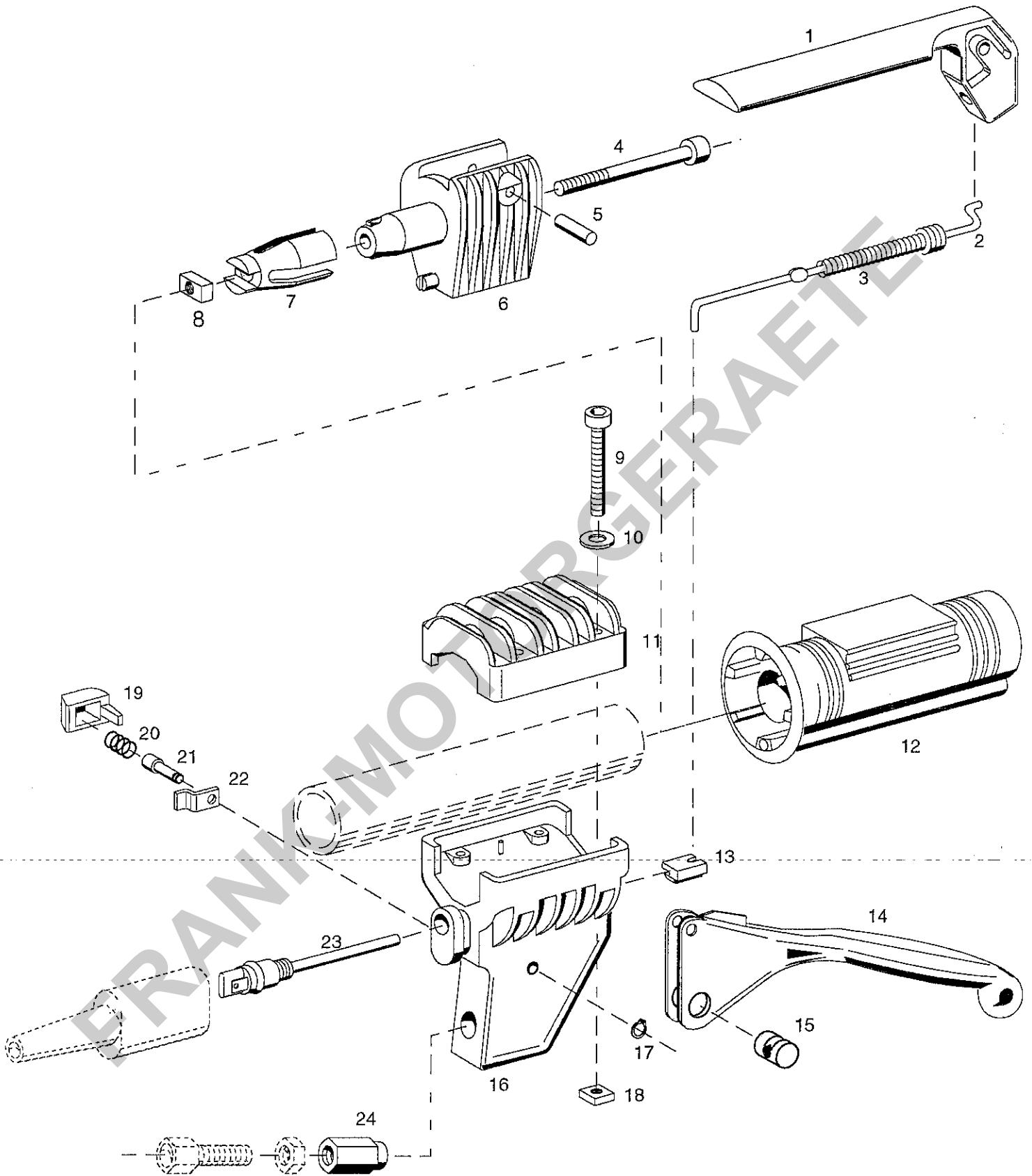

Bildtafel Nr. 12a

BILDTAFEL NR. 12a
HANDGRIFF

Bild-Nr. III.No.	Bestell-Nr. Part No.	Benennung	Abm./Bemerk. Dimen./Remarks	Stück Pieces	Denomination
	22.0050.210	Zsb. Sicherheitsschalter (best. aus Teilen 1-8)		1	
8	212 651	Gegenmutter		1	
9	DIN912M5x40	Innensechskantschraube	Bei Mashinen mit Einzelradbremse werden M5x50 eingebaut siehe Tafel 14a	4	
<hr/>					
12	82.8441.000	Handgriff		1	
13	22.0050.212	Kulissenstein		1	
	22.0010.931	Zsb. Kupplungshebel (best. aus Teilen 9-11 und 14-22)		1	
<hr/>					
15	212 652	Bolzen		1	
23	22.0050.211	Anschlußstück		1	
24	22.0050.213	Nippel		1	

FRANK-MOTORGERÄTE

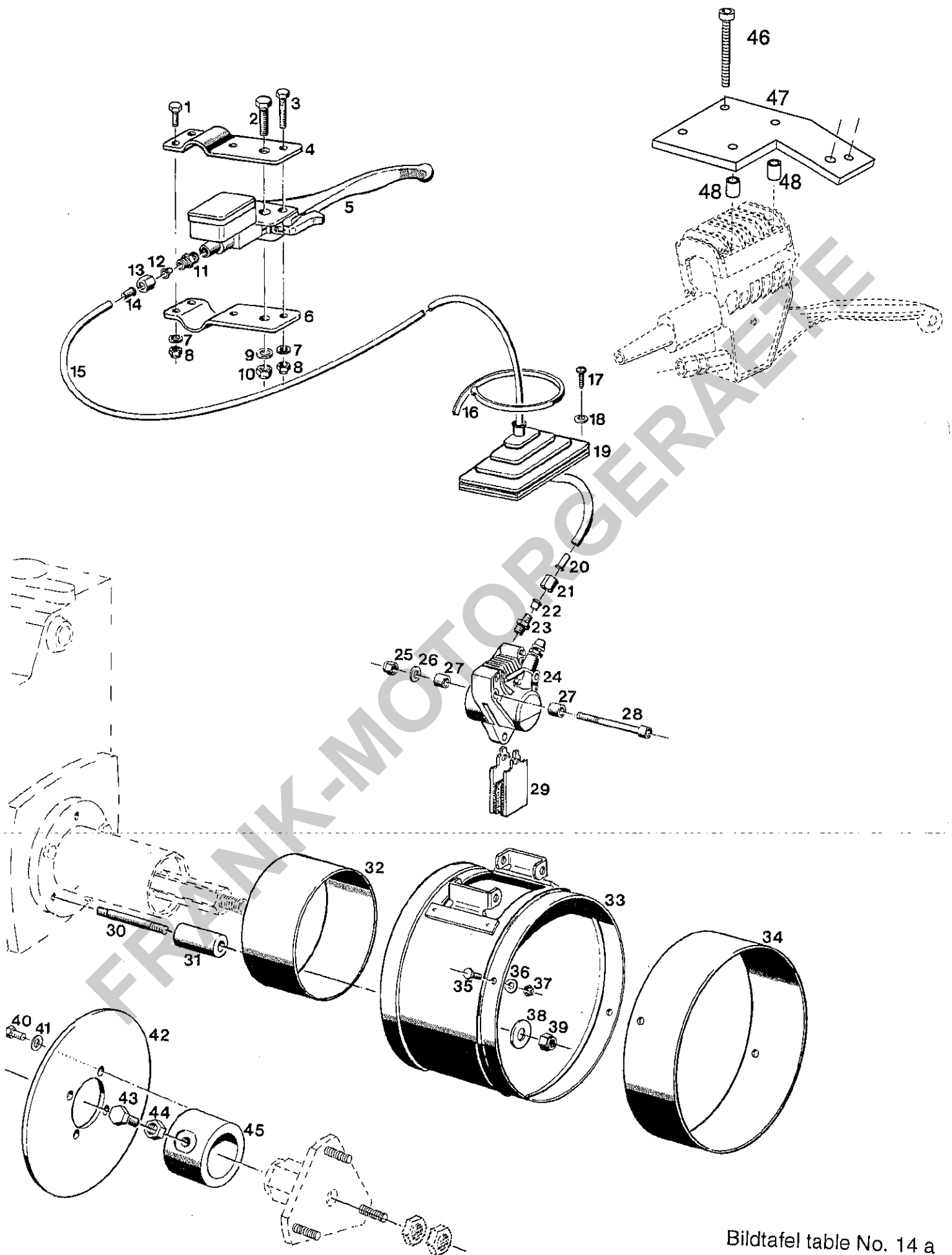

Bildtafel table No. 14 a

BILDTAFEL NR. 14a
HANDHOLM TYP 2600-18(M710K)

Bild-Nr. Ill.No.	Bestell-Nr. Part No.	Benennung	Abm./Bemerk. Dimen./Remarks	Stück Pieces	Denomination
1	011 503	DIN933M6x16	Sechskantschraube	6	
2	011 520	DIN933M8x35	Sechskantschraube	2	
3	024 273	DIN933M6x35	Sechskantschraube	2	
4	212 460	Bremshebelbefestigung	links oben rechts unten	2	
5	212 490	Geberzylinder rechts		1	
	212 491	Geberzylinder links		1	
6	212 461	Bremshebelbefestigung	links unten rechts oben	2	
7	011 742	DIN137B6	Federscheibe	8	
8	011 683	DIN985M6	Sechskantmutter	8	
9	010 063	DIN137B8	Federscheibe	2	
10	011 935	DIN985M8	Sechskantmutter	2	
11	015 840	000 990 06 89	Ger. Einschraubver- schraubung (mit Teilen 12 u. 13	2	
12	015 753	000 990 25 57	Profiling	2	
13	015 729	000 990 28 56	Überwurfmutter	2	
14	026 988		Einsteckhülse	2	
15	026 990		Druckrohr	2	
16	022 331	000 184 02 45	Kabelband	6	
17	025 028	DIN7981B4,8x16	Linsen-Blechschrabe	8	
18	010 463	DIN9021B5,3	Scheibe	8	
19	108 966	6090 075 01 79	Faltenbalg	2	
20	026 988		Einsteckhülse	2	
21	015 729	000 990 28 56	Überwurfmutter	2	
22	015 753	000 990 25 57	Profiling	2	
23	015 840	000 990 06 89	Ger. Einschraubver- schraubung (mit Teilen 21 u. 22)	2	
24	212 492		Hydraulischer Bremssattel rechts	1	
	212 487		Hydraulischer Bremssattel links	1	
25	011 935	DIN985M8	Sechskantmutter	4	
26	010 063	DIN137B8	Federscheibe	4	
27	212 431		Distanzhülse	4	
28	011 867	DIN912M8x60	Innensechskantschraube	4	
29	212 493		Bremsbelag	1	
30	011 629	DIN939M10x70	Stiftschraube	6	
31	212 430		Distanzhülse	6	
32	212 429		Deckmantel	2	
33	212 422		Zsb. Bremstrommel	2	
34	212 459		Verbreiterung (60 breit)	2	
			erforderlich bei Bereifung 6 - 9		
35	011 502	DIN933M6x12	Sechskantschraube	4	
36	010 886	DIN125-6,4	Scheibe	4	
37	011 683	DIN985M6	Sechskantmutter	4	
38	025 055	DIN9021A10,5	Scheibe	6	
39	011 685	DIN985M10	Sechskantmutter	6	
40	011 503	DIN933M6x16	Sechskantschraube	8	
41	011 742	DIN137B6	Federscheibe	8	
42	212 418		Bremsscheibe	2	

BILDTAFEL NR. 14a
 HANDHOLM TYP 2600-18(M710K)

Bild-Nr. III.No.	Bestell-Nr. Part No.	Benennung	Abm./Bemerk. Dimen./Remarks	Stück Pieces	Denomination
43	011 539	DIN933M12x25	Sechskantschraube	6	
44	011 590	DIN934M12	Sechskantmutter	6	
45	212 419	Distanzrohr	Ø42,5x63,5x49,5	2	
46	DIN912M5x50	Innensechskantschraube	} eingebaut ab Teil 61 der Tafel 12	4	
47	212 653	Halteplatte		1	
48	212 654	Distanzhülse 10 lg.		4	

FRANK-MOTORGERAETE

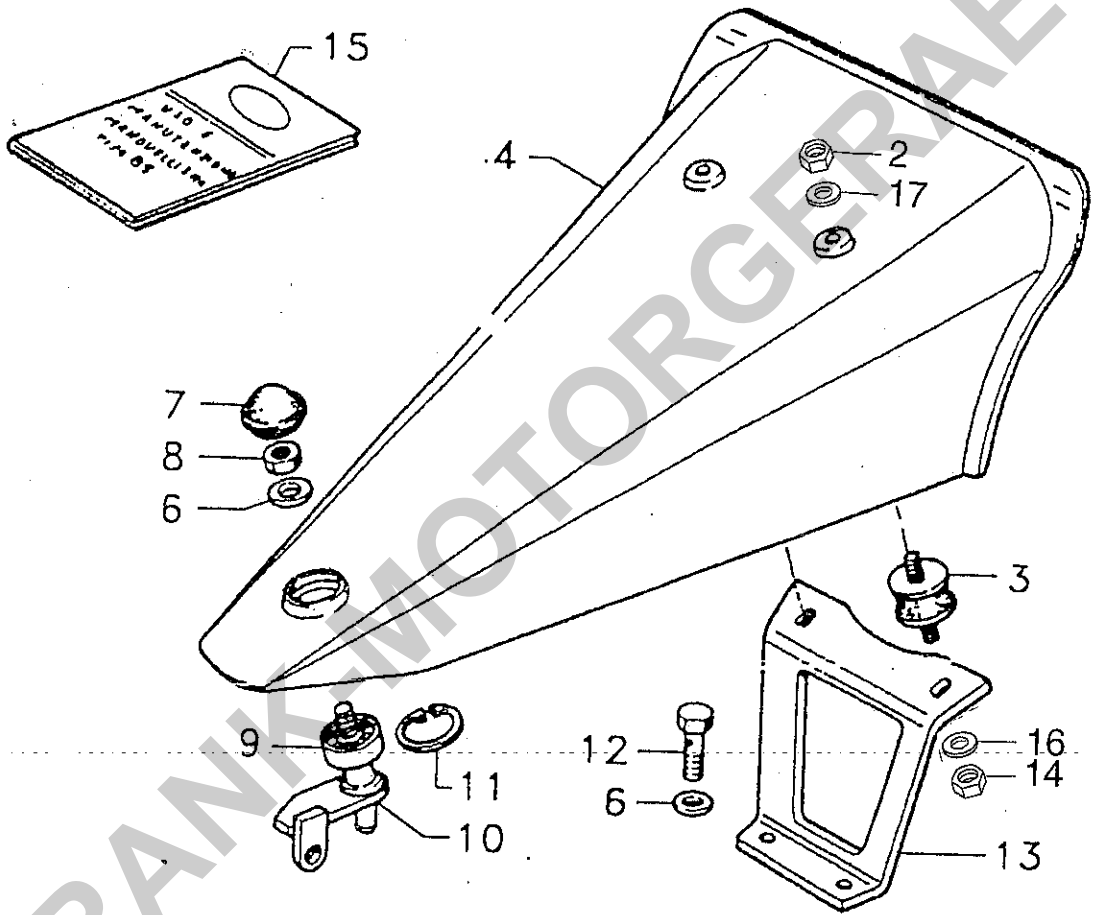

Bildtafel table No. 21

BILDTAFEL NR. 21
 DOPPELMESSERMITTELANTRIEB TYP 2665-14
 HAUBE HALTEBLECH

Bild-Nr. III.No.	Bestell-Nr. Part No.		Benennung	Abm./Bemerk. Dimen./Remarks	Stück Pieces	Denomination
	<u>2655-14</u>		<u>Doppelmessermittelantrieb</u> (best. aus Bildtafeln 21-25)		1	
2	011 935	DIN985M8	Sicherungsmutter		2	
3	000 224 13		Gummipuffer		2	
4	000 273 13		Haube		1	
6	010 046	DIN125-10,5	Scheibe		1	
7	000 272 89		Kappe		1	
8	011 685	DIN985M10	Sechskantmutter	selbsts.	1	
9	062 002 55		Lager	2201 E-2RS1	1	
10	000 275 78		Haubenlager		1	
11	010 158	DIN472-32x1,2	Sicherungsring		1	
12	011 520	DIN933M8x35	Sechskantschraube		2	
13	000 275 79		Halter		1	
14	011 579	DIN934M8	Sechskantmutter		2	
15	063 807 25		Werkzeugtasche		1	
16	010 063	DIN137B8	Federscheibe		2	
17	010 044	DIN125-8,4	Scheibe		2	

FRANK-MOTORGERÄTE

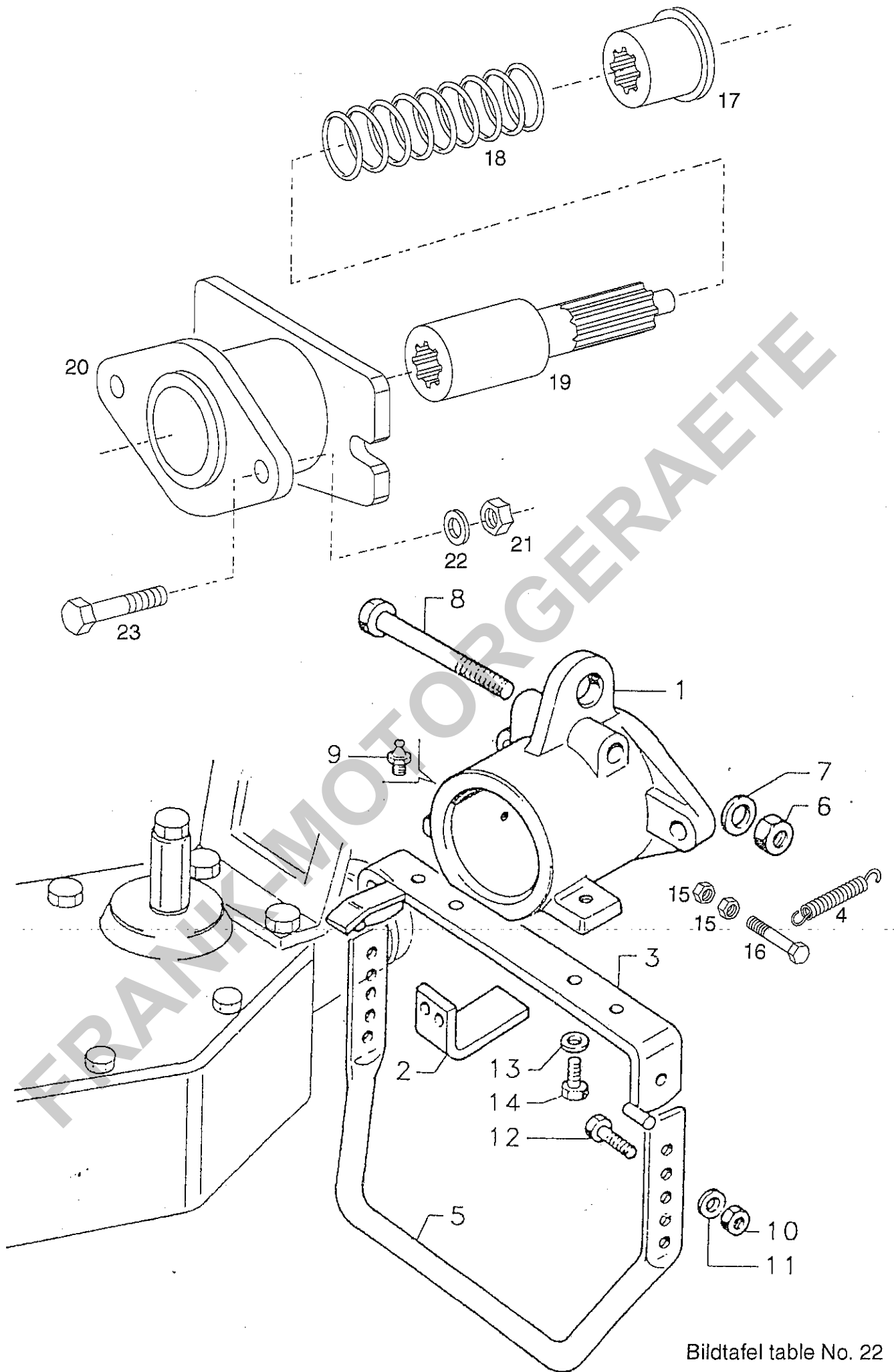

Bildtafel table No. 22

BILDTAFEL NR. 22
 DOPPELMESSERMITTELANTRIEB TYP 2665-14
 ANSCHLUSSFLANSCH

Bild-Nr. III.No.	Bestell-Nr. Part No.		Benennung	Abm./Bemerk. Dimen./Remarks	Stück Pieces	Denomination
1	000 275 80		Anschlußflansch		1	
2	000 275 76		Winkel		1	
3	000 256 38		Halter		1	
4	000 002 03		Zugfeder		1	
5	000 256 39		Bügel		1	
6	011 593	DIN934M14	Sechskantmutter		1	
7	010 053	DIN126-14	Scheibe		1	
8	061 101 19	DIN931M14x100	Sechskantschraube		1	
9	010 491	DIN71412AM8x1	Kegelschmiernippel		1	
10	011 935	DIN985M8	Sechskantmutter	selbsts.	2	
11	010 044	DIN125-8,4	Scheibe		2	
12	011 511	DIN933M8x20	Sechskantschraube		2	
13	010 046	DIN125-10,5	Scheibe		2	
14	011 527	DIN933M10x25	Sechskantschraube		2	
15	011 579	DIN934M8	Sechskantmutter		2	
16	011 171	DIN931M8x40	Sechskantschraube		1	
17	206 225	2665 275 00 08	Schaltmuffe		1	
18	013 673	000 992 16 02	Druckfeder	Ø26,2x2,8x106	1	
19	212 437		Zsb. Antriebswelle		1	
20	212 649		Zsb. Zwischenflansch		1	
21	011 590	DIN934M12	Sechskantmutter		2	
22	010 057	DIN127A12	Federring		2	
23	011 545	DIN933M12x45	Sechskantschraube		2	

FRANK-MOTORGERÄTE

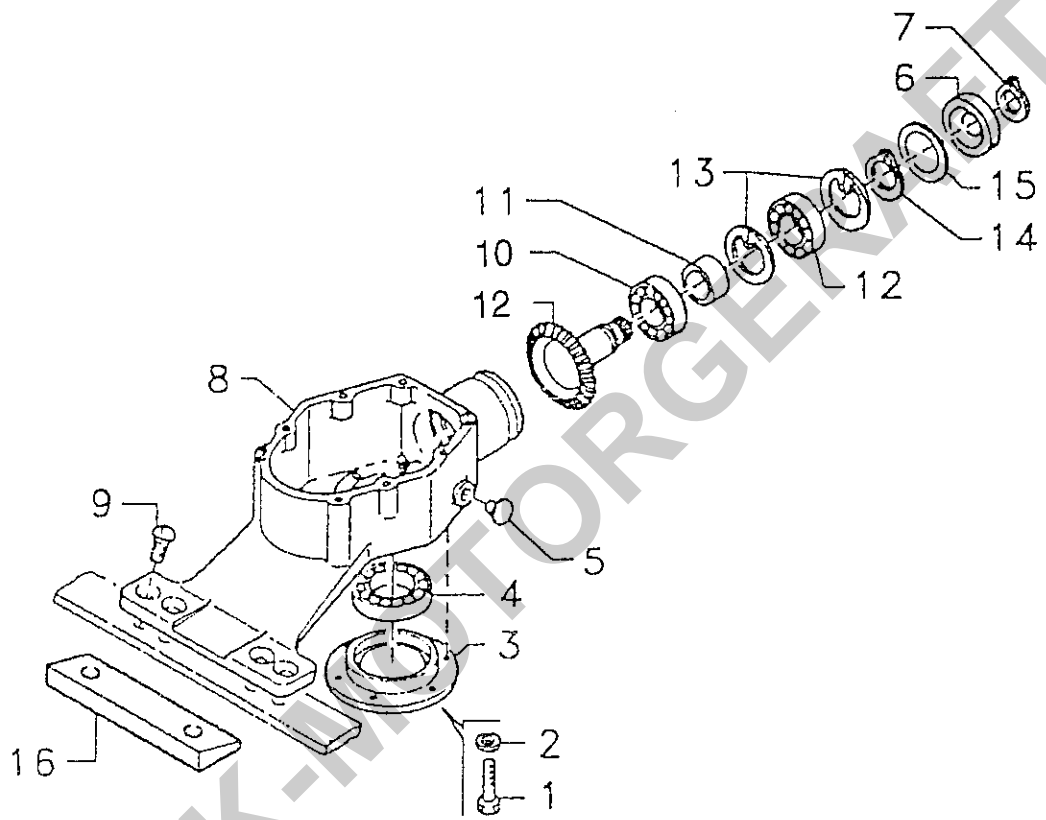

FRANK-FABRIZORGERWERKTE

BILDTAFEL NR. 23

DOPPELMESSERMITTELANTRIEB TYP 2665-14

GETRIEBE

Bild-Nr. III.No.	Bestell-Nr. Part No.		Benennung	Abm./Bemerk. Dimen./Remarks	Stück Pieces	Denomination
1	011 866	DIN912M8x25	Innensechskantschraube		6	
2	010 063	DIN137B8	Federscheibe		6	
3	000 231 95		Deckel		1	
4	010 255	DIN625-6010	Rillenkugellager	Ø50x80x16	1	
5	000 048 90		Stopfen		1	
6	062 201 39		Wellendichtring	Ø25xØ62x8	1	
7	010 141	DIN471-25x1,2	Sicherungsring		1	
8	000 231 91		Gehäuse		1	
9	061 000 39		Sicherungsschraube		4	
10	010 267	DIN625-6206	Rillenkugellager	Ø30xØ62x16	1	
11	000 231 86		Büchse		1	
12	000 227 51		Kegelradwelle		1	
13	010 164	DIN472J62	Sicherungsring		2	
14	010 146	DIN471-35x1,5	Sicherungswelle		1	
15	000 231 99		Scheibe	Ø52xØ61,8x2	1	
16	000 275 77		Leiste		1	

FRANK-MOTORGERÄTE

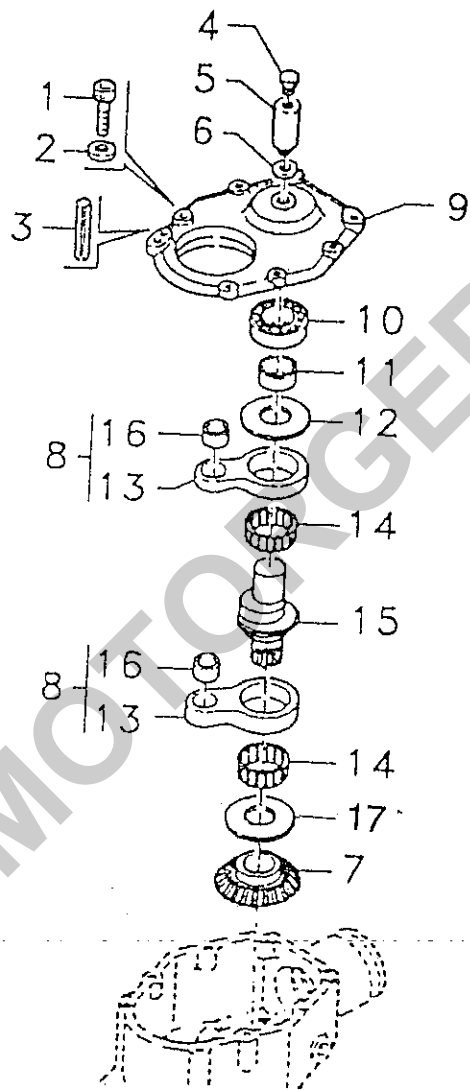

FRANK-MOTORGERAETE

BILDTAFEL NR. 24
 DOPPELMESSERMITTELANTRIEB TYP 2665-14
 GETRIEBE

Bild-Nr. III.No.	Bestell-Nr. Part No.		Benennung	Abm./Bemerk. Dimen./Remarks	Stück Pieces	Denomination
1	011 168	DIN933M8x25	Sechskantschraube		6	
2	010 063	DIN137B8	Federscheibe		6	
3	010 606	DIN1481-8x24	Spannhülse		2	
4	063 704 01		Verschlußdeckel		1	
5	063 600 83		Stützen		1	
6	023 616	DIN7603A17x21CU	Dichtring		1	
7	000 227 49		Kegelrad		1	
8	000 231 82		Zsb. Schwinge (best. aus Teilen 13 u. 16)		2	
9	000 271 92		Deckel		1	
10	062 000 43		Rillenkugellager		1	
11	000 231 89		Ring		1	
12	000 231 90		Scheibe		1	
13	000 231 81		Schwinge		2	
14	062 100 65		Nadelhülse		2	
15	000 231 98		Exzenterwelle		1	
16	062 500 36		Lager	Ø22xØ25x20	2	
17	000 231 83		Scheibe		2	

FRANK-MOTORGERÄTE

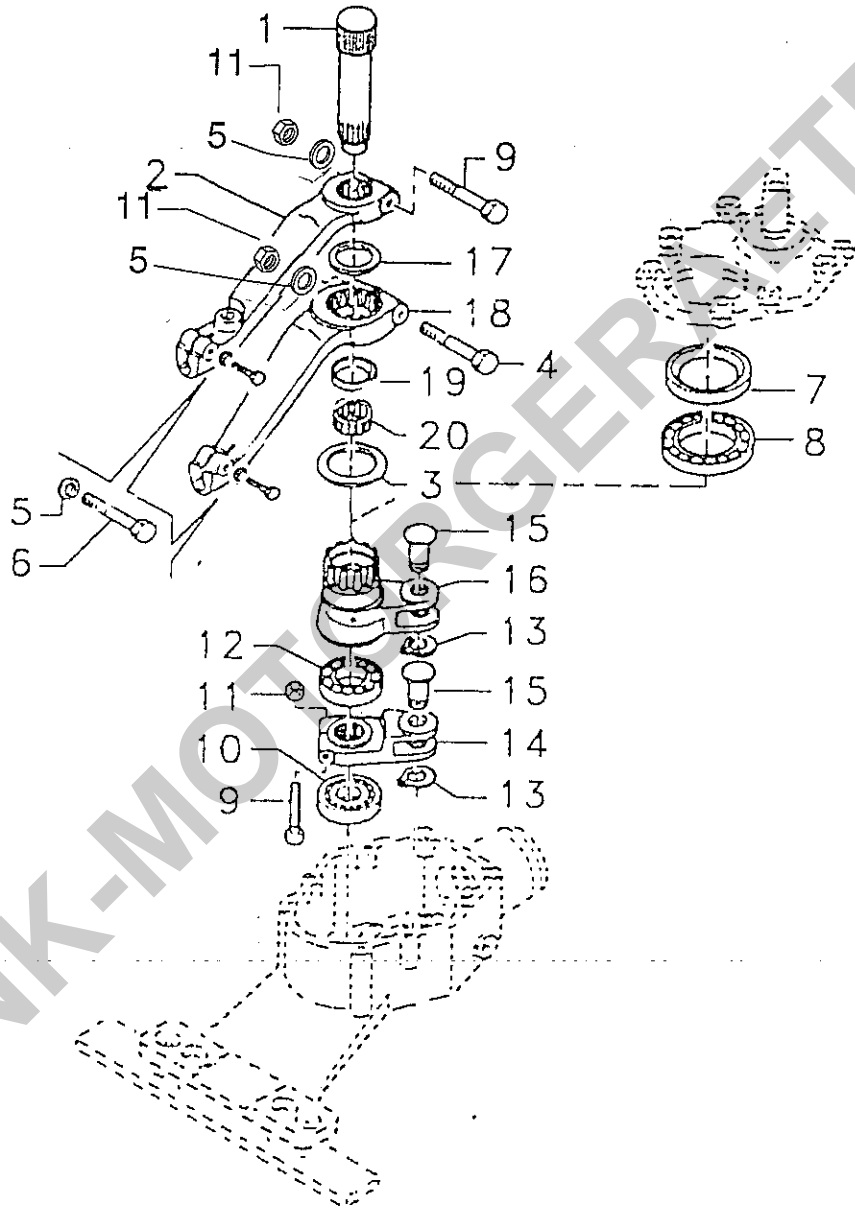

BILDTAFEL NR. 25
 DOPPELMESSERMITTELANTRIEB TYP 2665-14
 GETRIEBE

Bild-Nr. III.No.	Bestell-Nr. Part No.		Benennung	Abm./Bemerk. Dimen./Remarks	Stück Pieces	Denomination
1	000 227 50		Bolzen		1	
2	000 231 94		Schlingarm oben		1	
3	000 231 88		Scheibe		1	
4	011 180	DIN931M10x80	Sechskantschraube		1	
5	010 046	DIN125-10,5	Scheibe		4	
6	011 527	DIN933M10x25	Sechskantschraube		2	
7	062 200 92		Radialdichtung	Ø60xØ85x10/8	1	
8	010 290	DIN625-16012	Rillenkugellager	Ø60xØ95x11	1	
9	011 877	DIN931M10x70	Sechskantschraube		1	
10	010 267	DIN625-6206	Rillenkugellager	Ø30xØ62x16	1	
11	011 585	DIN934M10	Sechskantmutter		1	
12	010 251	DIN625-6007	Rillenkugellager	Ø35xØ62x14	1	
13	010 139	DIN471-22x1,2	Sicherungsring		2	
14	000 231 96		Schwinge		1	
15	00 231 84		Bolzen		2	
16	000 231 97		Schwinge		1	
17	000 231 87		Scheibe		1	
18	000 231 93		Schwingarm unten		1	
19	011 990	DIN3760-35x47x7	Radialdichtung		1	
20	062 100 60		Nadelkäfig		1	

FRANK-MOTORGERÄTE

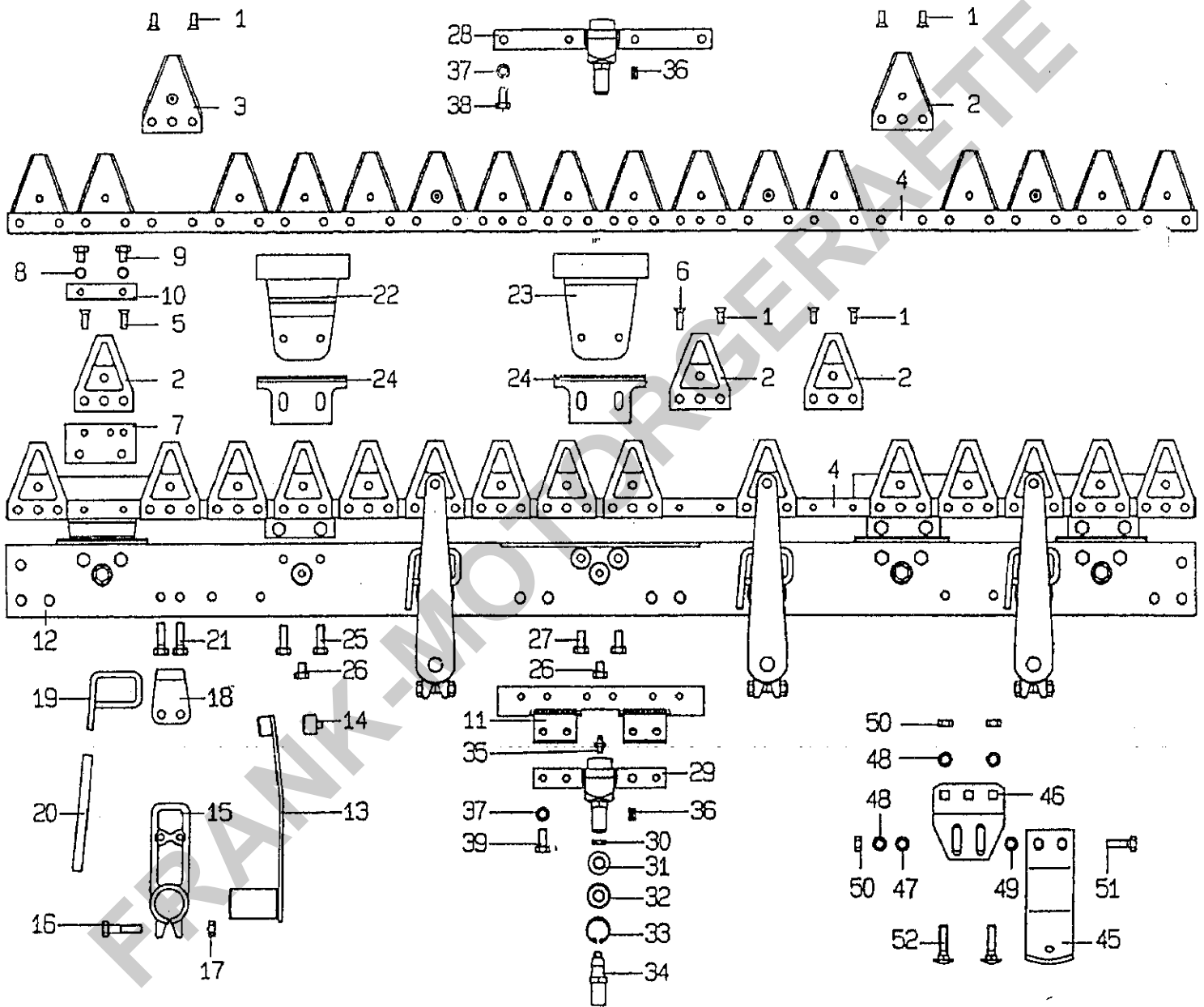
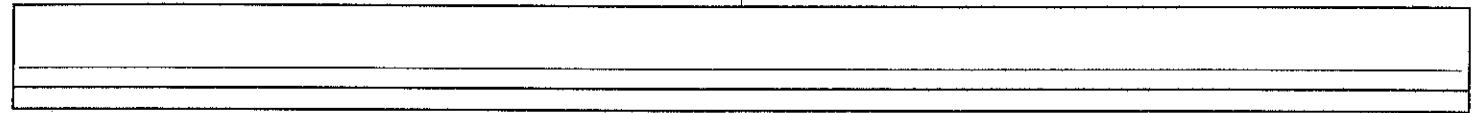

Gebr. Holder GmbH
 Maschinenfabrik
 Postfach 15 55 - Tel.: 966-0
 72545 Metzingen

Bildtafel table No. 37



BILDTAFEL NR. 37
DOPPELMESSERBALKEN TYP 2665-35/-36
120 cm/140 cm

Bild-Nr. Ill.No.	Bestell-Nr. Part No.		Benennung	Abm./Bemerk. Dimen./Remarks	Stück Pieces	Denomination
	<u>2665-35</u>		<u>DOPPELMESSERBALKEN</u> 120 cm (best. aus Teilen der Tafel 37)		120 140 1 -	
	<u>2665-36</u>		<u>DOPPELMESSERBALKEN</u> 140 cm (best. aus Teilen der Tafel 37)		- 1	
	<u>262 0420</u>		<u>MÄHMESSER KPL.</u> (best. aus den Teilen 1 - 4)	120 cm	1 -	
	<u>262 0430</u>		<u>MÄHMESSER KPL.</u> (best. aus den Teilen 1 - 4)	140 cm	- 1	
1	323 1870	DIN661-6x16	Senkniet		20	
2	344 1020		Messerklinge		14 16	
3	267 1070		Messerklinge mit Zapfen		4 4	
4	355 1090		Messerrücken	126 cm	1 -	
	355 1100		Messerrücken	140 cm	- 1	
	<u>265 0550</u>		<u>UNTERMESSEK KPL.</u> (best. aus den Teilen 1 - 11)	126 cm	1 -	
	<u>265 0560</u>		<u>UNTERMESSEK KPL.</u> (best. aus den Teilen 1 - 11)	140 cm	- 1	
5	013 452	DIN661-6x20	Senkniet		n. B.	
6	323 1840	DIN661-6x23	Senkniet		n. B.	
7	363 0480		Platte		4 4	
8	565 0310		Sicherungsscheibe	S8	n. B.	
9	011 507	DIN933M8x10	Sechskantschraube		8 8	
10	332 0130		Führungsleiste		4 4	
11	200 0340		Anschlußplatte		1 1	
	<u>220 0260</u>		<u>Zsb. Grundplatte</u> (best. aus Teilen 12-39)	126 cm	1 -	
	<u>220 0270</u>		<u>Zsb. Grundplatte</u> (best. aus Teilen 12-39)	140 cm	- 1	
12	311 1310		Balkenrücken	126 cm	1 -	
	311 1320		Balkenrücken	140 cm	- 1	
13	267 1330		Schwinghebel		4 4	
14	324 1350		Mitnehmerhülse		4 4	
15	335 2370		Halter		4 4	
16	011 520	DIN933M8x35	Sechskantschraube		4 4	
17	011 579	DIN934M8	Sechskantnmutter		4 4	
18	330 1120		Federplatte		4 4	
19	365 0040		Bügel		4 4	
20	366 0060		Rohr		4 4	
21	011 514	DIN933M8x25	Sechskantschraube		8 8	
22	238 1150		Gleitkufe		4 5	
23	238 1160		Gleitkufe		1 -	
24	332 2890		Reibplatte		5 5	
25	011 513	DIN933M8x22	Sechskantschraube		8 8	
26	011 507	DIN933M8x10	Sechskantschraube		5 5	



BILDTAFEL NR. 37
DOPPELMESSERBALKEN TYP 2665-35/36
120 cm/140 cm

Bild-Nr. III.No.	Bestell-Nr. Part No.	Benennung	Abm./Bemerk. Dimen./Remarks	Stück Pieces	Denomination
				120 140	
27	011 509	DIN933M8x16	Sechskantschraube	6 6	
28	247 0720		Messerkopf oben	1 1	
29	247 0730		Messerkopf unten	1 1	
30	537 0550		Sicherungsmutter	2 2	BM8x1
31	367 1130		Ring	2 2	
32	367 2310		Dichtring	2 2	
33	566 0440		Sprengring	2 2	
34	323 0750		Bolzen	2 2	
35	557 0010		Schmiernippel	2 2	HM6x1
36	570 0630		Spannhülse	4 4	8x12
37	012 944	DIN128A8	Federring	4 4	
38	013 494	DIN933M8x18	Sechskantschraube	2 2	
39	011 509	DIN933M8x16	Sechskantschraube	2 2	
	<u>238 0170</u>		<u>Zsb. Laufsohle kpl.</u> (best. aus Teilen 45-52)	2 2	
45	341 0090		Laufsohle	2 2	
46	341 0890		Laufsohlenhalter	2 2	
47	010 044	DIN125-8,4	Scheibe	4 4	
48	011 140	DIN127A8	Federring	4 4	
49	565 0310		Sicherungsscheibe	4 4	
50	011 579	DIN934M8	Sechskantnmutter	4 4	
51	011 514	DIN933M8x25	Sechskantschraube	4 4	
52	010 226	DIN603M8x30	Flachrundschrabe	4 4	
53	925 0120		PVC-Schutzleiste	1 -	120cm
	925 0150		PVC-Schutzleiste	- 1	140cm

FRANK-MC-BURGERGERÄTE

